大清光緒三十三年六月三十日共三張

本館定報價目
中國境內全年大洋五元四角 半年二元七角
日本全年八元四角 半年四元二角
外國全年十元八角 半年五元四角
閏月照加 報費先惠 郵票不收
▲●德律風第九十五號●▼

申報

告白刊例
論前一百字起碼多則以十字遞加每日每字暫取洋銀一分後幅長行二百字起碼短行五十字起碼多則均以十字遞加第一日每字五釐第二日至第七日每字三釐第八日以後每字二釐半

西歷一千九百七年八月八號禮拜四

本館開設望平街第一百六十三號　第一萬二千四百零一號　每份售大洋一分四釐

招請北京厦門派報廣告
啓者本館向於北京厦門兩處設有代派以便閱報諸君就近訂購茲因該處經手辦事不力不得不亟易妥人以資接辦如有願承斯之者請速函致敝館商訂可也本館主人啓

二十四史出書展期廣告
本公司因遷移印刷所停工半月定出之二十四史不能如期印齊須延遲二十天出書茲准於七月二十日發十五史九月二十日發九史屆日宗購諸君照章取書可也外埠須俟運到後再發外埠運費每部洋四元
華商集成圖書公司啓

上海仁濟善堂經收振捐堂捐特誌
松江華縣瞿碧翁大善士樂助賑捐洋一百元顧君澄記洋五十元淞濱丁未生求病速愈洋五十元邵端淳某求病速愈洋三十元又陳君儀泉代募諸善士樂助敝堂施藥洋一百元盛瞿氏樂助施醫給藥洋五十元許王氏洋三十元隱名氏楊姓各洋廿元武林萬承志堂交來紫華主人紅靈丹救疫丹濟生散各二百瓶囊各埠善士助振以救飢黎助醫藥以救貧病助櫬以免暴露均皆當務之急感佩莫名特登報章敬申謝悃

穆安素大律師聲明幫辦夏小谷君
回館啓者敝館開辦以來繙譯各務向由夏君秉公總理前因夏君有家務請假刻已回館照常辦事倘要公請駕臨江西路魯意師摩洋行斜對門第二十號門牌四層紅洋房樓下即本律師辦公之處無誤謹此奉聞

滙業地產實業公司廣告
本公司招集鉅欵設在華洋人壽總公司內凡係租界左近相宜地段一體購買如有紳商欲向本公司購買者亦可到本帳房面議可也特此告白

濬浦總局招人投標
茲本局需用石塊八千墩每塊重自五磅至二十五磅在黃浦下游沿江一帶由本局指定地段陸續交付欲觀石樣及詳細章程者可到二馬路一號工程師處面閱願投標之期限至七月初十日截止凡標需須塡寫石塊字樣送至二馬路濬浦總局臨時開標價廉者爲宜惟棄取仍由本局定奪此佈

大西洋欽命澳門督理國課官柯
爲曉諭事照得本署於西六月廿七日即華五月十七日將澳門彩票生意出投是日未有人到投茲於西本月十九日即華六月初十日奉大西洋京都電示定於西八月二十日即華七月十二日下午兩點鐘在本署大堂遵照西一千九百零一年十月初三日所立章程內第一百五十七款之附欵准再將澳門彩票生意明賬出投按照西一千九百零五年十一月初三日上諭所載當該章程第一百五十六款所指之公會案前再將總承代售澳門仁慈堂彩票生意明賬出投招人承充其期係自西紀一千九百零七年十一月初一日起至一千九百十二年十一月初一日止誰將所發票張總數價銀每百元出用銀至多者得所有章程開列如後●第一款凡來投者須於三日內按照實價四萬元交存代管國課銀庫之西洋銀行製取收條呈交方准賦價投單之後其未投得者於翌日給還●第二款投得而不能於三日內按照上欵所定期內加足照合同銀交出或不肯簽名於該實合同者即將壓票銀歸仁慈堂充公●第三款誰出用銀至多而得者必須於上欵所定期內加足照合同應交之擔保銀并於交銀時即在國課衙門立單爲據●第四款倘所出用銀之數不合本公會之意本公會亦有權不准承充所有承充合同章程現列在本衙門除安息日外每日十點至四點鐘可以到看特此示知
丁未年六月十一日
右示件之承充合同章程現上海大西洋總領事署亦存列並可前來取閱

查二妙堂友于氏友記老店聲明
原道光丙午先祖友堂公始創二妙堂友于氏選業於鎮江揚州府邵伯鎮及寧等處比因上海開埠先友堂公特設店於小東門內邑廟東大街如意橋左首朝東石庫門面已歷六十餘年所製上品徽墨均係友于氏牌號○仕商信用四遠馳名現因經房拆出故本店加友記爲區別友于氏友記牌號庶不致誤凡以前進出欵項經各理楚此後與人往來須認查二妙堂友記圖章爲憑併此聲明
友記主人白

電報總局告白
本總局現因翻造房屋暫行遷在老垃圾橋濱北前電政大臣行轅內辦公所有各處寄本總局及收支材料所學堂稽核處公文信件請送至該處可也此佈

招商河輪局清鎮班不收酒資廣告
本局查小輪行駛鎮江清江茶房水手人等在途收取酒資往往苛較多寡額外需索最爲惡習雖經隨時查禁難恐未能一律淨絕現在嚴加整頓凡本局鎮清往來搭客祇收水腳此外不准需索取酒資並不准另立名目至該茶房水手等每班應得酒資由本局自行捐給不取搭客分文此次整頓之後倘敢再私自需索擾累客商情事望即來局指名聲訴定將該茶房水手從重究辦決不寬徇

蘇省鐵路學堂考試時刻
初一日上午考數學（曾習幾何者并於此時考之）下午考代數初二上午考英文下午考國文上午九點至十二點下午一點至五點投考者勿遲悞（臨時報名須於九點前到）

浙江同鄉官蘇者鑒
敬啓者六月十八日奉撫憲札飭傳查全浙同鄉官戒烟事宜蒙頒發章程甘結以一個月爲限分別查明塡送等因現經公議定於七月初九十四兩日下午兩點鐘凡我同鄉齊集蘇州長春巷全浙會館親自塡結以便彙送幸勿遲誤
蘇州全浙同鄉公啓

清華實業公司收股展限至九月底止
發起人程聽彝謹啓

怡和機器房遷移告白
本行機器房翻造新屋業已落成仍移原處圓明園路八號洋房交易一切大小機件軍械及五金等貨均由外洋定鑄無不精益求精倘蒙顧定價格外克己以廣招徠務請移玉爲幸
怡和洋行告白

蘇省鐵路學堂招考插班

本學堂分建築業務兩科建築科三年畢業業務科一年半畢業茲屆第二學期遺有頗汰缺額特招插班**程度**中文清通數學全完代數習過半年均上英文二年以上身體健全耐苦志願委身工業能守規則者**報名處**上海在英大馬路蘇省鐵路公司 蘇州在盤門內新橋巷本學堂 報名者須填明姓名年籍三代履歷原在何學堂脩學幾年並通信詳細住址保證人姓名職業住址並**本人相片**一張隨交**銀五元**爲證不取即付還取後在膳宿費內扣算**考期**七月初一二兩日分蘇滬兩處同時並考蘇州即在本學堂上海借珊家園金業公立小學堂考試仍彙閱揭曉登報布告**取閱章程**可向本學堂並本公司索取 函索者自給郵資否則不收 **膳宿費**每半年二十五元不收學費

戊483

聲明莊票作廢

茲因王子康代買阜豐公司面粉六千包付去晉和莊七月初四日期莊票五千二百八十五號規元七百十兩又五千二百八十四號元六百十九兩六錢又初五日期五千六百三十二號元七百六十七兩二錢五分又壽康莊七月初四日期二千零四十號元六百六十七兩七錢五分又二千零四十一號元七百六十七兩二錢五分又宏元莊七月初四日期四千七百二十一號元六百五十二兩七錢五分又悅興莊七月初五日期五千五百十號元六百十七兩七錢五分又元祥莊七月初四日期五千八百九十七號元一千五百三十四兩五錢又同餘莊七月初四日期七千二百零六號元六百十兩零五錢又壽豐莊七月初四日期三千七百八十一號元七百六十七兩二錢五分又鈞康莊七月初四日期八千七百九十五號元七百六十七兩二錢五分該執莊票如數捲逃已向各莊說明以上之莊票如數作廢望各寶行號切勿收用特此聲明

永興和 廣源泰 裕順和 天成棧 裕慶合 同啓

戊515

感再造之恩與各埠紳商士庶登報詳陳

滬江關道憲杜大人蒞任以來愛民如保赤子無微不至實不失蒼生之望轉危爲安天無哀鳴之鴻地無碩鼠之悲世間興訟之事未定而無定無定而定所謂定法不是法也總之以昧良害人之輩豈能如願使伊得其所哉決乎未定非蒙撥雲見日何克臻此即如李繼卿係關外遼陽人一世坑人爲生余受其巨害幾乎全家難保蓋人亡家敗猶小余之名譽非輕其人無事生事生事了事各處招搖任意顛倒是非所生陷害之計層出不窮伊勾串匪人天津李俊亭現住申江余族侄楊少亭伊羽黨北京德興隆于晉臣在余號內捏寫假字盜打圖章兼有爲利之徒余某從中播弄捏詞將余誣控在案使余死無容身之地伊等希圖分肥案在危急之間突見萬世生佛親提卷宗考查其中情節究問虛實我大人忠正照人察言觀色恩威並作片言折獄僅責伊手一板該李繼卿從實招認露吐真情即將暗地勾串合謀害人分肥之輩詳細供明伊自顧罪於已叩懇天台莫究於人弗准其請仍追其中弊偽情何人起意何人捏寫假字何人盜打圖章以何法將白紙作成舊樣均要聲訴明白該李繼卿不隱虛偽之情又將始末根由直供上聞余聽伊所供悲喜交加由此以思天良未泯伊云如果以虛得實按人均分立假約係于晉臣所書偷盜圖章係李俊亭楊少亭串通所作出名捏控論此作法神人難逃余祇可死於車下不料幸蒙得救更生即余得救更生實出乎令人意外之想我大人爲國爲民作苦異常誠恐一物不得其所久存於中懷無論本何案件即忘食廢寢亦要考察明晰如不然余之全家性命何堪設想余李繼卿及蒙訊伊等方寸之隱卓在洞鑒之中余闔家感戴沒世不忘故此登報宣達周知以彰大德耳

哈爾濱 天德茶莊 楊恩鐸 謹登

戊16

▲今日本報目次▼

⊙第一張 宮門抄 論說 專電 京事小言 緊要新聞 淞滬要聞

⊙第二張 專件（沈家本調查日本監獄情形清單） 各界新聞 記事（舟山鄉民事變記）

⊙第三張 畫史 國外新聞 本埠新聞 訟案 來件 通信 各業行情表

宮門抄

念九日 召見軍機 澤公 紹英 寶熙

論說

論政府行政之失敗（照）

比年以來憂時之士以中國處於列強視線之地位岌岌不可終日而奔走呼號以謀挽救者非一日矣外則列強之協以謀我者有日法協約日俄協約英日協約多方要索蠶食利權內而變亂之踵起以圖破壞者土匪之禍革命之禍民變之禍危機百出險象迭呈而反觀政府自去年宣布預備立憲後政治愈紛朝綱愈亂國勢日蹙幾有不可收拾之勢豈中國竟不可有爲耶抑政府諸公有以致此也今抉其行政之失當一一論列之如下

一外交上之失敗

外交政策以靈敏爲第一要義以故各國簡授外交官異常慎重必擇其人之才之學能勝任者而後充之無稍假借而爲外交官者亦必奮其活潑之精神施其敏捷之手段以與外國交涉其有不稱職者必辭避之何以故蓋恐外交一失敗而國勢即隨之以去其關係誠非淺鮮也乃我中國自海通以來外交者着失敗喪主權損利益之事幾於無歲蔑有而推其所以失敗之由又可分爲二方面

（甲）對於外國使臣之交涉 外務部爲辦理交涉之總機關而該部大臣未嘗有一定方針以對付種種事件於是外國瞰吾外務部臣之闒茸無能也遂挾其權利主義以相要求今日欲得開礦權明日欲得築路權又明日欲得借債權甲國達其目的乙國即挾利益均霑之說以與我相爭而外部對之往往推諉於疆吏疆吏又推諉於外部（一如福公司案潯州開築煤油池案不一而足）卒之因推諉而遷延因遷延而不得不遂其要索比比然矣至於疆吏爲外省最有權力之員交涉之事在所不免然則爲疆臣者宜如何保全主權力籌對付乃一班官吏畏葸無能如出一轍以堂堂之疆吏而對於外交如狐鼠之遇虎狼縮頸蜷伏而不敢動前事不具論就最近之事言之他省不具論

就、雲南東三省言之。雲南爲最危險之區。法人在越。竭力經營。在在欲擴張其勢力範圍。以侵入我雲南境內。而政府疆吏漠然視之。不圖補救。夫使政府疆吏而棄置雲南也。則亦已耳。乃政府疆吏不之謀。而雲南之人自謀之。雲南之人自謀之。而反受疆吏之詰責。（雲南留學生爲滇越鐵路事電告滇督。滇督電斥謂爲多事）此可爲浩歎者也。東三省者。北界俄。南臨日。交涉紛繁。幾爲列國攫取權利之市場。當其衝者。自不可不爲之汗慮。苟略形退讓。則彼即得寸進尺。以要索種種特權。徐菊帥以名望素著之員。 朝廷畀之以重任。授之以大權。自宜力爲整頓。挽救主權。以答 朝廷付託之意。不謂蒞任以來。不及數月。而交涉之事。動多退讓。舉前日趙次帥所斷斷以爭者。今乃和平。讓還以授諸人。（如鹽業專賣。日人在租界外居住。以及安奉鐵路兩旁開礦等諸問題。日人得特別之利益）此又可爲浩歎者也。

（乙）對於簡任各國之使臣。公使駐紮外國。爲本國政府之代表。於國際上有絕大之關係。故公使之賢否。而國家之榮辱即隨之。東西各國。其簡公使也。非特擇其人有精明幹練之才。且於所駐國之情形。必須深悉。無有貿然畀予者也。乃我中國所簡使臣。非按資循格。即賄賂鑽營。於是有略習外國語言。僅有洋奴資格者。而充其任矣。有固執舊見。罔識世界大勢者。而充其任矣。又其甚者。則寡廉鮮恥。演出種種不道德之事。以貽國家羞。如駐德之楊晟。駐日之楊樞。一則於留學界有極惡之感情。一則放縱屬員。演不規則之事。如此之類。往往而有。然而政府未之聞也。

綜上以觀。外部如是。疆吏如是。駐紮各國之使臣又如是。則國權安得而保。國勢安得而强。然以中國之大。而謂外交無人。我未之信。蓋政府未嘗愼擇耳。

（未完）

專電

電一 北京（二十九日午後九點）

農工商部尚書溥頲將外放爲倫貝子騰出一缺（章）

電二 北京（同日午後九點）

京師傳言直督袁宮保附片力保段芝貴才堪大用（大）

京事小言

▲陸軍部堂憲近命海軍副使譚學衡籌議海軍各事。譚君以正使既未簡放。海軍經費又無着落。頗覺躊躇。聞所議者。惟暫設機要船政運籌三司。其餘均從緩置議。且船政一司。所司無多。亦擬不設科。但設工官總之。諸多簡略。蓋譚君終以副使自居。而中國辦事亦如是已足也。

▲陸軍部各堂又議整頓陸軍事宜。擬即咨行各省督撫將陸軍人員學年成績。弁兵操伐程度。一併塡列表册。送部查核。以憑考較。聞者以爲此事與學部聲言整頓學務。而令各省督撫將學堂成績課程列表送部者有以異乎。無以異乎。大抵部臣之整頓部務類如是耳。

▲馬宮保玉崑因日俄戰爭帶兵保守中立。不無微勞。特將出力各員奏請獎勵。現經陸軍部議駁。謂中立出力字樣。太覺難堪。若以爲邊防出力干例尙合云云。拘文牽義。何該部之不憚煩耶。

▲郵傳部司員合新舊調到之數。僅得四十一人。而此次奏定官制。共有四十六缺。儘數盡補。尙懸三缺。才難之歎。不其然乎。

▲民政部肅尙書到任以來。力加整頓。將內外城警廳人員。量予裁撤。近又查得本部各員尸位素餐者。實居多數。昨與各堂憲商議。擬將本部所設專電及逐日應備官員饍饌一律撤去。此外各司中之闒冗者。亦概行裁汰。故日來民部中人。異常恐慌。皆惶惶不安寢饋云。

▲聞內閣驗看之日。 內廷必密派近侍暨奏事處人員。暗赴內閣探聽。驗看各員是否安靜。故日來投驗人員。皆屏氣不敢作聲。蓋恐一不安靜。或且疑爲革命黨也。

▲政府諸大老。現在籌議資政院辦法。僉以澤公曾遊各國。頗有閱歷。於政務上亦稱熟悉。擬保充任資政院長。而以戴少懷尙書副之。甚哉出洋之不可緩也。

▲岑雲帥由滬上電告政府云。欽奉電傳諭旨。廣東水陸提督着秦炳直署理。李準著署理廣東北海鎭總兵等因。欽此。仰見 朝廷垂念海疆。莫名欽佩。伏查廣東水陸提督統轄兩省捕務。北海鎭總兵現辦欽廉匪務。均不可一日懸曠。而秦炳直不到廣東提督署任。李準不能交卸前赴北海。現在已革署北海鎭總兵何長淸已丁母憂。卸事。派員代理。合無仰懇天恩。電飭江西巡撫。即日派員接署臬篆。俾秦炳直得迅速赴粵。李準亦得拏赴北海新任。煊爲地方捕務重要起見。謹請代奏。觀於此電。則雲帥猶拳拳粵事。外間假滿赴任之說。或不虛已。

緊要新聞

今日要聞甚多轉入後頁閱者注意

陸錢兩使奏請速行立憲以救危局 北京

○保和會陸徵祥錢恂兩專使近有電奏到京略稱目前有三韓人來海牙自稱奉命赴保和會會中並未接待而嫌疑已起遂召集會中衆論列國名流均謂當今世界危機日迫惟赶速立憲庶幾可挽詞語極諄切意存勸誡祥恂備聞種種外論不敢壅於上聞我國既已欽奉　懿旨預備立憲明知此時程度未足並逐漸預備未易實行然立憲宗旨不妨再行確實宣布以示決無更動其一切條目自可從容酌議如此則列强起敬邦基乃鞏祥恂身列會中見聞較切誠迫萬陳謹乞代奏(學)

御前會議撤簾繼統大事 北京

○撤簾歸政之舉外間久有是說近聞　召見軍機後兩宮迭次密傳慶邸醇邸世相國入見即在御前會議實行歸政之舉及爲　穆宗毅皇帝預備立嗣之事惟所議異常秘密一切殊難詳悉云(益)

史履晉奏請勿購日本兵艦片 北京

○再近數年華人之遊日本者多回國後專代日本揄揚以故日本貨物鑄流中國如教育品日用品裝飾品日益繁夥而各省向購軍械馬匹者亦漸多以其爲戰勝國也遂不問良窳而購之已可笑矣乃近日各省大吏議購兵輪砲艇雷船者亦惟日本是求夫諸事縱不能整頓舊有之製造局船政局亦應講求自造獨不聞日本戰時所急造及攻取俄人廢壞各艦油塗綵飾以求賤值出售我購能不必受其欺乎當此籌款萬艱海陸軍關緊至要之際請飭下陸軍部各省督撫熟思審計勿再任人侮弄以致虛糜鉅欵而裨實用謹附片具陳伏乞　聖鑒訓示謹奏(自)

東督徐世昌更動傳聞 北京

○東三省總督徐菊帥赴任後屢被參劾與各撫又有意見兼之在東所辦外交各件亦屢受輿論攻擊外間傳言樞廷頗有將徐督更調之意惟恐爲外人所輕故遲疑未決　又聞最確消息某御史已擬定摺奏揭參東三省某某督撫任用私人於辦理地方新政毫無裨補摺長五千餘言原欲聯銜入奏因同僚中意見不同復以花衣期內恐貽　兩宮憂慮故改於　萬壽節後入奏據此觀之更動之說非無因也(西)

直督電商外官裁缺辦法 天津

○直隸總督袁慰帥日前電致政府商議改定外省官制謂據各司詳稱迭經會議改訂官制除奉　旨添改道缺自應遵　旨辦理外查佐雜各缺多數閒冗擬將典史一缺仍舊暫留其餘概行裁撤另設佐治數員以資襄助如蒙核示允再行奏明辦理(武)

袁慰帥迭上封章之原因 北京

○本月初間　兩宮曾諭軍機大臣電飭直隸總督認眞籌議要政故近日袁慰帥連上封奏五件除條陳應辦要政外並有規諫　兩宮勸誡樞臣之語措詞極爲激烈　兩宮均虛心採納聞日前政府密議條欵內亦有採擇袁世凱條奏之論云(武)

趙御史奏請變通捐納人員引見辦法 北京

御史趙炳麟片奏略稱捐納人員流品太雜近年奉天廣西賑捐二成之收流品尤無奇不有若驗放之後即一體差委他日仕途變相莫可究詰且久停引見亦非政體擬請變通辦法凡捐納人員先令到省歸督撫察看入法政學堂學習三年期滿咨送引見其有願在本籍辦理學務實業及各項公益者由本籍督撫察看果無流弊而有成效再咨送引見似於清查流品整飭仕途皆大有裨益等語六月十九日奉　旨會議政務大臣會奏欽此(蓋)

徐督請告革命黨勾結馬賊 奉天

○東督徐世昌前日電告政府謂東三省馬賊近來多爲革命黨勾結匪徒漸多氣燄日盛萬不可不及早勦治以防蔓延云(愛)

楊使電覆留學生並無黨匪情事 北京

○政府日前密電駐日楊欽使飭令密查留東學生有無黨匪情事現據訪查電覆謂前自孫汶逃避後退學黨人深知悛悔除將形跡可疑及不守約束諸生早經分別處辦外所有在學各生均極安分嚮學且自設學會隨時勸導勉學並無黨匪情事聞政府接電猶不放心仍飭新簡李使到任後再行詳細訪查以杜流弊云(提)

頤和園萬壽慶典之防衛 北京

○近日頤和園舉行　萬壽慶典王公以下咸賞入座看戲然經外省革命風潮不無疑懼除內外警廳加派警長警兵嚴密巡邏外并添派宿衛營新軍在宮門口駐紮所有執事人役非有牌照不得越雷池一步稍有形跡可疑無不立被驅逐偶因言語不合以致交提督衙門訊問者日有數起云(大)

秘魯又設外人入境新例 北京

○南美洲秘魯地方因華人來者日衆未免嫌忌今又特設新例凡外人入境每名須繳潔淨費五十圓名爲渾舉列國言之實則專爲華人而設現在梁使已出國新使尚未到任恐輾轉商駁迄無效力故秘魯領事陳世昌黎燽等特電請外務部向美使極力拒駁云(慕)

西報評論暹羅華僑之勢力

○近聞華政府與暹

羅政府訂約將派公使駐紮暹京並分派領事駐紮各要埠以保護華僑利益暹政府亦將派使駐華按華僑在暹羅有六百萬人之衆各營各業有握暹羅財政之勢力故華人之利益實較西人爲大彼華人均取暹人爲婦一切幾與暹人同化所異者無服從兵役之責耳猶憶歐人未至彼處之前暹羅實彼沉睡帝國之朝貢國也（譯字林報）

京師糧行抗捐要求之條款 北京

○京師各糧行定於六月二十四日會議抗繳鋪捐等情已誌前報現聞是日所擬要求條款凡有四事（一）禁止機器麪進京銷賣（二）准其隨市加價（三）調停當十大錢與銅元相輔而行（四）請准運糧大車行走平坦道路（因馬路不准走糧車之故）此次要求聞須呈由肅邸批示照辦後方肯一律上捐云（益）

淞滬要聞

廨員稟復不能另定收商稟時刻

○商會議請公廨酌定專收商稟時刻及明定掛號費曾經滬道飭廨核議已詳前報茲廨員關太守以收閱稟詞隨時批示無論商民人等均一律看待素無壅積留難情事邇來交涉之股案牘之繁迥異從前每日核閱往來文件督率幫辦幫審兩委員竭力辦理尤慮不及何暇另定專收商稟時刻且商民投控例應一律庶無偏倚現已將情稟復滬道請移商會仍照向章辦理（琴）

開濬黃浦次第興工

○開濬黃浦一事業已由總工程師奈格君往三夾水勘定水勢用篾片穿成長筐內盛石子並用山樹枝梗編成長簰按層沉入水底更用鉛絲聯住使不動搖以阻潮勢所有雇用之工人多名現已陸續興作矣（章）

曾少卿經收振捐第八十四次清單

誠心氏洋二百元指振徐海程君善奎求病速愈胡君蘊之因子病愈還愿泉漳會館交來鮑鼎泰須竹安罰款各洋一百元張君象焜象斌爲令尊堂生辰筵資移振洋六十元王君錫齡求腹瀉速愈張君聘儒令孫彌月湯餅移振蔡君殿卿爲二令郎傳炎完姻筵資移振靜觀書屋潘信記各洋五十元隱名氏洋廿元隱名氏洋十五元隱名氏洋十元鄭君孝曾求令先君鈞洲公冥福鄭君思高求椿萱合家平安各洋六元高君長清鄭君孝曾求祖先冥福鄭君思高求先妣顧宜人冥福各洋四元大團指南學堂遊藝會餘資洋二元二角錢八十五文戚君松甫求長孫病愈太倉王木記各洋二元吳君子和送波君月貴壽儀移振洋一元陝西嚴君覺之同州市平銀四兩又經募常五泰兩益差局振德榮各一兩二錢郭君榮卿趙君鍾瀚蔣君荏清馬君西樵致和祥孫君彼卷李君嘉張各一兩源茂李李君蔭卿魏君視清石君如珍茂盛生李班黨廷佑各五錢王君景蘇楊君步震各三錢共十八兩七錢申規元十九兩六錢七分二河南竹宜經募無名氏無名氏餘慶篤恭室各汴銀一兩合規元四兩二錢八分武君長田張君徵園各洋四元周君雲彩尚新銘大德恆邱緯徐君家璘各洋二元袁君國興洋一元福安堂洋八角楊君宸洋二角蘇州仁和莊經收吳君符卿壽儀筵移振王君肇治洋六元何君椅閣洋廿元倪君錫疇洋四元雷文均謝景宣張義駿謝庭芝顧秀庭劉蘭蓀蔣曾墀吳訥士施聯康諸君各洋二元德和莊黃念室嚴憲八合洋二元陳湘如王樂山合洋二元朱硯香李耕合洋二元朱松山陳靜涵合洋二元吳吟梅吳棣臣吳硯農吳子和潘謫宏吳東亭吳西宅吳潤之吳伯英吳中宅吳掮蚵馬辰生潘實如張安卿陶大生吳履安徐繹之龐少如諸君各洋一元浦東揚子碼頭諸君方焯然洋十五元方漢臣洋二元方韜明沈廷東張傑齋黃梅興孫紀豪鄭昌燦鄭敬齋馮紳廷鄭光儀鑌綱讀若谷葉乾生方汝堅諸君各洋一元以上指賑安徽魯香求內人鍾氏氣痛肝病速愈鎮海胡君文元因得子敬求長生各洋五十元韓江氏洋廿元以上指賑雲南共收洋一千一百三十一元二角銀廿三兩九錢五分二釐錢八十五文用特登報以揚仁風

感恩不盡

今夏余伴親由汴至杭住聚陞客棧事多忽忙就延日久牀頭金盡萬分拮据即使尋典春衣終難濟事幸蒙棧主人僑紫庭先生垂憐多方籌畫始能脫此困阨得返家鄉先生籍隸江西幼年至杭誓志信奉耶穌爲人慷慨遇事成全雖在公門廿年亦未嘗依勢凌人此次每勸余信奉其教共享眞樂別後至申時憶受先生之恩愧無以報茲特登諸報端聊表微忱於萬一耳 山西候補縣丞王紹堂謹登

立止遺精一妙方

廣東陳恆德堂包愈遺精愈後永無再遺之患若有半句虛言 神明共鑒

凡患遺精之症皆由腎水耗竭相火上炎或思慮太過酒色過度以致心腎不交無夢且遺日久則面黑肌瘦四肢酸軟虛損勞傷由此起矣本堂深探病源得異人之妙方秘製奇效遺精丸此丸專治遺精當日立止屢試屢驗百發百中無論遠年初起有夢無夢服之立刻見功重者一大匣輕者一中匣全愈永無後患眞水火既濟之妙方常服大補氣血延年益壽却病保腎種子惟此種妙方四海之內乃本堂獨得秘傳之妙方清心安神止遺斷根之眞藥每大匣四元中匣二元小匣一元◎假冒甚多購者認明◎函購信力自給

鋪分上海英大馬路萬康醫院對門德仁里內石庫門廣東陳恆德堂謹白

乙2397

化痰止咳哮喘氣急斷根丹百試百驗

廣東彭壽堂奇方出世此丹治愈哮喘氣急痰咳等痨症不可勝數均鑿鑿可據絕非自誇神妙毫無實效者可同日語也一試便知

此丸專治哮喘氣急痰迷久咳等症百試百驗不論痰哮風哮水哮鹹哮冷哮及痰壅肺脹逆氣上沖食不得下臥不得安咳虛汗或致失音吃烟人一切肺病痰咳大便秘結等症但服此丹立刻氣平喘止痰豁漸覺寬胸潤肺痰皆從大便中出矣藥性和平攻補並進極重之症不過二料斷根凡醫藥不能見效及服各種藥水時愈時發者一經服此無不斷絕根株眞百發百中之仙丹也每盒一元每料五元小瓶六角氣順化痰止咳丸每瓶五角大瓶一元

鋪分上海英租界棋盤街中市朝東門面容易

乙2337

仁濟戒烟丸公社廣告

自奉旨禁來烟以各種戒烟丸日出不窮而欲求其盡善盡美一無流弊者則誠難乎其難誠鴉片之害深入骨髓使非滌清其腸胃疏瀹其血液滋養其筋腦遽從而攻伐之峻補之甚且以毒攻毒等不反受其害哉本公社有鑒於此特將平日考求精驗一無流弊之良方合藥爲丸稟請各大憲化驗並無嗎啡土皮等毒物講服者不知不覺烟癮自消爲戒烟丸中第一聖藥且本公社心存濟世如有同志願代本公社在各省府州縣分售者請先至本公社計冊不拘多少本公社只收回成本絕不取贏總期多一分即多無數戒烟之人俾同胞之受烟毒者皆得出苦海而登彼岸本公社實有厚望焉外埠函訂亦無不可茲將本公社之四大特色分列於左

一本公社之丸入水到烟成之妙無擬世貼長之虞服後補益神智永不困病

一本公社之丸揀選道地溫潤咸宜芬芳甘美易於吞服無辛苦艱澀之味

一本公社之丸凡戒一錢只須費洋五角即可斷癮如實在貧苦無力者有切實保單並許分贈不取分文且服食之多每餐不過十二粒不至令人望而生畏

一本公社之丸有癮者服之即可斷癮無癮者服之亦可却病延年並可治風濕頭疼腹泄諸病

服法

服此丸者須在癮前一點鐘用開水或溫茶吞服如每餐吸烟一錢服丸十二粒吸烟五分服丸六粒如數服至七天後每日減少一粒減至一粒再服七天烟癮自斷永不復發烟癮大小按此加減孕婦忌服並忌食生冷水菓

價目

大瓶一元中瓶五角小瓶二角均照大洋計算小洋照市貼水外埠函購原班回件信力自給

上海大東門外大街石庫門本公社謹白

乙144

江南公益彩票大彩揭報

本總局第七六會正票於六月廿八日在本南市本局開彩 頭彩第一萬七千九百五十八號 二彩第五千六百九十五號 又八千六百九十三號 三彩第二萬五千五百四十七號 又二萬三千四百零一號 四彩第二萬九千一百八十八號 又二萬二千六百九十三號 五彩第一萬一千八百五十七號 又二萬九千六百十三號 又一萬九千六百廿四號（今將大彩先行謹喜後查明得主再當奉告此佈

上海南市江南公益彩票總局啓

乙2706

金隆客寓第一次還帳廣告

啓者金隆客寓所欠帳款算至現在應還各債主一成定於禮拜一西歷八月十九號即華歷七月十一日照付各債主所欠帳據須於七月初九日一律送來以憑核算倘過期不來不能分攤至所定遠期係於七月十一日起每日午前九點至十二點鐘止又下午二點至五點鐘止在圓明園路十八號門牌付給恐未週知特此廣告

臨時經理人 李克啓

甲406

來信照登

吾臣姻兄大人閣下正月間接展尊示均悉并蒙辦下選選大德通寶醫士秘製補腎牛髓粉一打已照收領弗念曾記去春承指引上洋京都天寶齋衍慶丹能壯陽補子之聖藥時弟既蒙關切當託代購如是弟服衍慶丸并貼煖腎膏服藥月餘體果強壯小妾復服降生丹一料亦然經調帶止百病皆除由此每逢代購弟與妻妾外并三次親友服之無不奏效名不虛傳所喜小妾果懷六甲於去冬已舉一子憶弟年屆大衍望子本命今果由天得子實出閣下之所賜更奇者內人十載未產自服降生丹後亦求孕聽天所男精化女滋調生育可待弟飲水思源抱兒作歡欲揚該寶齋秘方濟世之功製煉眞正之德併告世上人有同病者免抱伯道之嘆此信到後望代至申報館託他照刊該報指明容日奉府寄謝

服藥得子羅建郭誦聯謹錄

乙2?8

壯陽極品眉壽種子丸

此丸力量宏深能收能放有鬼神不測之機服後反覺寂然不動必至要緊之時然後勇氣百倍大待其力眞廣嗣之金丹生男之寶券也

壯陽極品眉壽種子丸與別項種子藥大不相同試舉一端即可知其優劣蓋別藥力量殊薄故至少須服二錢服下陽必驟舉然易舉易泄與放花筒無異此丸每次僅服三小粒計重一分二厘每日服三次統計不過三四分存在服下不知不覺終日毫無動靜緣周身精氣已爲藥力關鎖牢固不撥不動矣及至臨事之時但取外塗藥一擦立刻神威奮發勇往無前愈戰愈堅彌久彌勁極絪縕化醇之樂未足比其巧藉陰陽鼓盪之機尙難形其狀當此之際雖以從未生育之婦經此一度無不孕百發百中靈驗無雙劇世之無子者試服之即知此丸實爲求子要藥深信其益矣小瓶連外塗藥共兩元半大瓶四元

美界仁智里拐打藥房發售

乙2?8

欽加三品銜署江南鹽巡道監督金陵關通商事務調補常鎮通海兵備道朱 爲

出示嚴禁事奉南洋大臣江督部堂端札光緒三十三年四月二十六日准駐滬英總領事霍照會據英商祥茂行稟稱近因上海租界及長江一帶等處地方時有奸儈僞造祥茂皂假冒本行各牌影戲售賣漁利欺人貲於本行聲名銷路均有妨礙故特將本行所造洋皂名目開單附呈懇爲照知南洋大臣轉飭上海情前來查前以英美捲烟公司稟請出示禁止僞造經本總領事照會承准貴大臣札飭各關道出示禁止在案今祥茂稟請禁止僞皂情事相同相應照會貴大臣查照請爲轉飭上海暨長江各關道一體出示查禁以維商務殊感公誼矣等因並抄單到本大臣准此查祥茂所製各種洋皂既有奸儈僞造假冒英美捲烟公司牌號之案情事相同自應飭令各關道出示嚴禁以杜欺僞除照復并分行外札關道照出示嚴禁等因並札單到關奉此合行抄單示諭爲此示仰諸色人等一體知悉自示以後凡造作祥茂行所製各種肥皂牌號影戲售賣漁利欺人倘敢故違一經查出或以告定即飭嚴拿究罰辦決不寬貸各宜懍遵毋違切切特示

光緒三十三年五月初八日

(H) 一百二塊祥茂皂 (J) 一百六塊公安皂 (D) 一百五塊公昌皂

(M) 一百四塊必地皂 (MARS) 一百四塊北辰皂 (20) 一百六塊祥昌皂

(G) 一百双塊慶法皂 (ARD S) 一百六塊祥順皂 (Q) 一百六塊茂昌皂

(60) 一百六塊緒昌皂 (15) 一百五塊渣齏皂 (B) 十八條祥茂黃皂

(O) 廿四藍花皂 廿四條緒昌皂 廿五條渣齏皂

廿條公安皂 (P) 廿條祥茂皂 (Y) 廿條祥昌皂

(Z) 廿條祥順皂 (C) 廿條公昌皂 (O) 錫包藍花皂

(20) 廿條茂昌皂 (F) 廿條緒昌皂

乙2143

京都天寶齋人參鹿茸芝野术海狗腎扶陽種子衍慶丸

天下聞名○種子出丹○靈驗無敵○鋪設上海二馬路中市西鼎新里內交易○若服他家不靈請來一試處言欺人罪我惟天

一木首二海狗腎一物久日嬲腑其性大爲扶陽養精堅固一初拔處百損五勞七傷夢遺滑精腰酸骨痛四肢乏力服則立驗亦本齋精製其方用眞正吉林老山人參關東鹿茸海狗腎羹各種滋補貴品上藥君臣佐使相配製成惟性和平不燥不熱男

時可服專治男子陽痿不舉舉而不固既舉未久或精清如水精冷如氷或未交精先洩洩而不射雖年輕損傷體弱之人服之轉弱爲強白髮老翁久服陽足宛如幻年藍田種玉充參可持扶陽種子功效神速此乃本齋獨得秘寶非他家大言欺人毫無實際可比常服補命門益丹田開胃煖脾活絡壯筋培元固本養精烏鬚黑髮轉老還童却病延年多子多壽此丸扶陽種子固十分靈驗敢稱第一絕非是誇口矣每料雙料廿两三十六元每两雙料二元單料減半○○另有始創秘製鹿茸海狗腎壯陽補身種子衍慶酒大瓶四元中瓶两元功效同上此酒如購十瓶照市九扣○壯陽煖腎種子膏每張一元○扶陽第一海狗腎每降洋六元功勝鹿茸十倍○還埠函購託郵政局最妥信局慣防作弊

乙2228

匯豐銀行告白

啓者本行收足資本洋一千萬元公積英金值洋一千萬元又銀洋一千一百萬元共合洋二千一百萬元另議定備用股本洋一千萬元總行開設在香港分行在倫敦廈門漢堡蘇亞孟買加拉吉打古隆北福州漢口神戶長崎意大利羅法國呂宋紐約檳榔嶼西貢舊金山新加坡蘇拉巴亞天津北京橫濱其上海行與各商往來暫存本行之銀每日結帳者其息長年二釐存至二十萬两爲止存一年者其息照常年五釐算存六個月者其息照長年四釐算存三個月者其息照長年三釐算代付本埠匯票並辦理銀行一切匯辦事宜匯票可以匯至倫敦歐洲印度舊金山美國中國東洋等處大通商碼頭特此佈聞

光緒三十三年正月十七日

甲393

弱能轉強老可還少

續嗣無上妙品

啓者壯陽種子藥有實效者廣東彭壽堂之如意丸酒確乎靈矣僕體質本虧又不講衛生學致年屆知命艱續尙虛近更精弱陽痿臨事不舉延醫調理而庸醫壯陽無方誘謂本元已虛非旦夕所能奏效七年承內弟贈得彭壽堂所購如意丸如意酒雙料各四瓶盛稱其功効之奇力勸試服僕亦深信不疑臨臥依法服之頓覺一道補氣直透丹田其陽立舉可見庸醫謬誤者無術欺人之談耳僕於是益信該丸之靈丹妙藥確是方眞藥靈製精效速絕非有名無實紙上空談所可同日語也計服丸酒三日後面轉紅潤胃納甚強旬日後肌膚豐滿耳目聰明親友見僕神彩煥發咸問有何妙術至此僕告之故一時互相購用均嘖嘖稱異衆口一詞至如意酒氣味香濃即不善飲之人亦能連舉數觥其味無窮與二種丸酒皆僕親試實驗不但壯陽種子百試百驗且連服一月實有轉弱爲強返老爲童之功尤妙在和平易服毫無流弊即不服之後欲行房事亦與强壯無異夏間內人已舉一雄故略述一二爲同病者告注意敬堂分設在上海棋盤街交易購者認明地址牌號無免受愚因市上假冒甚多也

闔垣嚴鈍齋誌

乙?86

敢送經驗良方上下兩大本

本堂每逢夏令門前施送萬應救急良茶不取分文外埠善士慕名慕購施送每千包價六元久已名馳中外矣今年更夏□□不□特將□驗良方每印一萬部分贈購本堂藥一元以上之善君子留置案頭臨時考查照方購辦不致束手特□□

另售 平安散 均每洋百瓶○紅靈丹 行軍散 白痧散 均每洋七十瓶 純陽丸 藿香丸 午時茶 福建神麯 如意油 薄荷油 白平安散 紫金錠 □□□

□藥 均一角○靈寶如意丹 辟瘟香牌 壽字香牌 飛龍奪命丹 均四角○瘰癧瘋藥 白靈丹 辟瘟丹 均五分○各種香珠 福字二元 祿字聞斷均一元 壽字六角 喜字二角 梅花點舌丹 三陰瘧疾 均半元 回春丹 薄荷錠 喉科 均二角半

上海寧波路恆裕里口二百七十二號門牌京都同德堂謹白

乙2516

壯陽秘寶

廣東彭壽堂眞正衛生秘寶○欲壯元陽欲廣嗣續欲强身體欲除痼疾但飲此酒無不如願以償功力極大一補有十年之功

本草載海狗精功能生精補腎助陽益氣一切虧弱之症服之立愈夫海狗腎功力已如此之大況其精乎本堂不惜工本煉取海狗腎精液注以滋補上藥製成此酒其力大其效速其補更峻凡陽痿不舉未交先洩舉不堅久見色即洩遺滑精烟容面黑肌瘦四肢乏力諸虛百損五癆七傷等症服之立愈最奇者雖白髮老翁極虛弱之身體只須略飲一杯立覺玉莖雄壯異常對事持久不倦任意歡娛包能精神百倍老當益壯愈戰愈堅一舉成孕五十年來試驗無算皆得轉弱爲强子多多壽況少年用之其精力陽氣之强壯不言可知且藥性和平不燥不熱故常飲骨髓充滿百病不生補命門燬丹田益氣血强筋骨開胃健脾培元固本自有返老還童烏鬚黑髮之功因此酒乃本堂濟世秘寶爲陽痿乏嗣之慈航絕非市上譽己毀人有名無實者可比一試立分優劣大瓶四元小瓶二元雙料加倍取效更速另有參茸芝朮海狗精壯陽種子如意丸每瓶二元每料廿瓶三十六元單料減半外貼燬腎壯陽種子膏尤妙每對二元四角婦科調經參熊丹每料八元專治婦人有病效若仙丹廣東彭壽堂舖分上海英界棋盤街朝東石庫墻門內便是

乙2325

泰西安利醫生神藥來滬　欲享上壽欲廣嗣續欲强身體欲除痼疾請嘗此藥方可如願以償誠絕世補品功超市上一等

泰西靈藥　化學補腎生精燕窩眞珠牛骨髓粉有奪天造化之功

中華補劑備矣然藥性之純陽者氣失爲烈其失也太剛藥性之純陰者功效緩薄其失也過柔推原其故皆因不知化學泡製之法兼無取精用宏之方欲求如本醫士所製燕窩眞珠牛髓粉之不剛不柔力大效速者非特從古未見未聞且各國莫與比倫若謂言過其實儘可立刻試驗只須略服少許在奔數十里毫不覺喘此補氣力之明證也又行房後或食三錢腰腿毫不酸軟精神照常培增此補腎生精之明證也故無論虛不受補之人試服數日立見髓充精滿而目光昌盛重如山連服三旬身體包可加重廿磅西人統年常服故體質倍形强壯每歲幾銷數百萬匣之多則功效之神尙何待言南洋各埠華人餌補最信乎此以其血肉之品無尅伐之弊又與華人氣稟宜是以信從者衆善能補腎潤肺開胃健脾塡骨髓和血脉平三焦安五臟化痰止咳平肝清心凡先天不足後天失調以致陽痿乏嗣咳血遺精步履無力形神委困一切陰虛陽虛氣虛血虛虧弱之症無不靈效神驗歷經中西嘗士子試驗鑒鑒可憑僉云補劑中首屈一指妙在全無燥氣異常適口衛生者盍請一試方信斯言不謬耳每匣一元每打十二匣十元遠近托郵政局函購最妥信力自給經售處在上海四馬路北首望平街大隆燕窩公司內假冒甚多認明地址牌記爲要

乙2323

中英大藥房改良戒烟精水以及桂花參片

本藥房前製戒烟精水參片暢銷種界久爲海內所深信現知利之所在爭即殼生其靈效特著者無非攙雜嗎啡故仿與今日市上最有盛名之戒烟藥品同出一轍喪良漁利負疚殊深茲本藥房精心研究純用化學工夫特製一種液品性善克烟功能補虛名曰 **改良戒烟精水以及桂花參片** 經西醫博士唐乃安君鑒察認可廉價出售一以補養日之慾尤二以救同胞之沉溺三可挽嗎啡之奇刦從前所製之精水等一槪付諸東流不再禍人區區此心海內同胞幸垂察焉

此藥功用 補益烟毒滋補元氣健脾養血舉凡由鴉片所受之損傷均能療治幷兼解嗎啡癮其質清潔其味和平最易下咽

附贈化驗嗎啡藥凡含有嗎啡之藥水藥丸如將此化驗藥滴入立現綠色倘無嗎啡並不改變服法價值另詳仿單

外埠本分舖各大藥房均有發售

乙2628

最新小說繪圖新叢錄

本館編輯新異叢錄一書已屬煞費苦心書中詞旨名雖小說實則言簡意賅賢愚共賞海上諸大名士垂涎久之惜無購處爰速附印寶觀時下各書悉倘澗畫我特重聘畫師駐館摹其大意按目繪圖亦復工細傳閱者覽事動情不加思索者知是書一出非可逢利市三倍亦可增先覩爲快之愉裝訂四本定價大洋八角　總發行處上海五馬路美昌照相館對門十六號長利洋行寄售處北畫錦時新廣貨店及各大書坊　信昌滋記謹啓

乙2608

大清廣東彩票公司

頭彩二萬元七月廿二日開彩

啓者廣東彩票自奉　大憲奏准批辦以來誠信可靠久已銷行中外茲者本公司現更厚集資本稟准　大憲粵督憲接辦改名永富公司票張則加意改良務求盡善庶堅衆信以廣銷場想彩諸君定必樂購也現設票額一萬張每張售洋五元一切章程照舊以八成餘派彩其得彩既多中彩更易比別公司爲優本分局暫寓源豐公司各客欲批發請移玉步再者得彩紅票如無本分局騎縫圖章概不得領取彩銀因無票根可查也此佈駐滬永富公司分局啓

乙2466

玉成茶園

三十夜大減價正廳二角拿手戲

沈秋亭　王翠芬　陸金奎　小奎仙　小順奎　王祥雲　張英浦　元元紅　盖月樓　盖叫天　沈韻秋　李睿利　小金紅

戰滴台　六月雪　取帥印　黑風帕　文昭關　水漫金山寺　烏玉帶　（陳祥元）四　長板坡　子龍救主　斗牛宮

丹桂茶園

六月三十夜大減價正廳洋四角

張順來　夏月潤　小連生　夏月華　李祥麟　小子和　七盞燈　夏月珊　劉培山　小連生　夏月潤　小雙鳳　諸壽卿

頭文武合演名角初合頭連台新戲
（三　本）角次演　四　本
鐵　公　鷄（梅鎮）（雙龍）鐵　公　鷄

群仙茶園

三十夜名角登檯正廳每位三角

小雲仙　小巧仙　劉玉翠　紅菊花　金處　賽勝奎　賽月樵　小翠芬　小連奎　洪蘭芳　劉玉香　筱菊仙　小春穆

渭水河　柳林池　文昭關　新安驛　法門寺　頭大收　演關勝　戰蒲關（八代）（吃肉）　蝴蝶夢　大劈棺　白馬坡

天仙茶園

新裝外洋運來機器風扇

三十日戲正廳檯包每位一角

小慶發　小秀山　小春廷　白牡丹　小彩云　趙春奎　水上飄　小慶官　小勝奎　玉娃娃　小永利　雲中飛　小彩雲

滾鼓山　遇太后　五雷陣　頭（雙）搖會　演棉山　焚綿山　雙鎖山　紳商（天獻銅橋）全班名角　好戲捐磨子

三十夜大減價正廳每位二角

王寶山　玉娃娃　大奎官　筱榮祥　郭秀華　郭蝶仙　小玉翠　萬盞燈　筱榮祥　趙如泉　趙小廉　金牡丹　馬飛珠

風雲際會　大鬧嘉興　舉鼎觀畫　紳商演（牧）羊卷　頭演新安彌　官長六合縣　接演（克復）施○祺　第九十本（鐵公鷄）（做親）

天仙茶園

新排連檯改良時事巧妙新戲

寧波奇聞　分尸案

現已習練純熟擇吉登檯起演

乙2562

請看新樣自來火燈

啓者今有威里伯新樣自來火燈紗買定于今晚在英租界大馬路小菜場對面第三百廿八號屋內開點小號有二十五枝燭光大號有一千二百枝燭光請諸君惠臨賞鑒是荷內有裝點自來火各式妙件出售並開

田371

禮拜三四拍賣

鑽戒金銀首飾

長樂洋行

准於廿九卅兩日上午九點三刻鐘在英大馬路卅五號即新利洋行內拍賣上等金鐲鑽戒耳環領針頭掃手鐲各色寶石金戒金表金鍊烟嘴賞牌腰帶金銀茶色梳妝色粉盒銀刀叉嚢一切首禮什物以及各色綢緞衣料花名甚多不及細述貴客合拍眷拍賣之前到該行均可觀看可也

丙556

禮拜四拍賣

晉意師摩洋行　始創自同治十三年即西一千八百七十四年

准於卅日十點鐘在本行拍賣房間色色大菜椅書樓色三扒酒架火爐鏡書鏡冰箱寫字檯打字器自鳴鐘磁料器烹銀茶色刀叉色並一切尋星等貨不計此佈　會意師摩洋行啓

丙564

禮拜四拍賣

貨物並漬貨

晉意師摩洋行　始創自同治十三年即西一千八百七十四年

准於三十日下午二點半在圓明園路新棧拍賣紅酒六桶蠟皮鞋三箱磁料器要貨稍漬綠茶十五箱印字搭頭八件餅干十箱花夾毯三包大毛巾四箱皮鞋十打白洋紗緞十疋並樣子顏料什物不計此佈　會意師摩洋行啓

丙563

禮拜四拍賣

本行每逢禮拜四准十點鐘不限價拍寶羽毛嗶嘰小呢羽紋羽綢市布原布洋標細布細料粗布漂布等貨皆列明拍賣部內屆時請到本行面拍可也　元芳行啓

309

亮件洋行

禮拜四拍賣

准於本月卅日下午二點半鐘在本行拍賣增裕三門街什色羽紗盛信局月美八元羽綢茂牛渼花圖門簾布救主圖什色素布綢大福元羽綢吹簫引鳳什色花標什色印花羽綢恢豐降龍木什色花羽布叉拍讀漕好嗶三英細斜文及白籐什物不計屆期務請駕臨小行面拍可也特此佈聞

乙2703

開派謝啟

代本號收省闈舉貢各姓單式已到齊諸君倘中式請持票根前來領取此佈　萬利昌啓

乙2905

禮拜四拍賣

滙於三十日上午十點鐘在本行拍賣上等柚木書樓式大菜間式房間式寫字檯各色銀器刀叉電氣風扇自來火燈小服鏡架春鏡磁器扇鏽皮袋糊墻花紙檯子保險銀箱大洋琴銅鉄安鏡面烟合二箱火油爐雨衣各色毛皮大天平象皮包車東洋醬油墨水等一切什物不計此佈

丙365

禮拜五拍賣

外國木器店

長樂洋行

滙於七月初一日上午十點鐘在英大馬路P六十號公利木器店內拍賣上等書樓式三扒檯大菜檯大菜椅火爐鏡大廚牌檯籐椅銅床寫字檯寫字椅打字器銀箱洋琴畫鏡絨門絲絨花紙成衣車紫銅火爐屏銀刀叉甕五味架洋刀電氣燈自來火燈一切上等木器另星什物不計此佈

丙559

禮拜五拍賣

瑞和洋行

滙於初一日九點半鐘在本行拍賣皮酒五十箱晒定魚十四箱湯牛奶五十箱綫衫五十打東洋磁器十箱以及洋琴電氣風扇脚踏車木匠傢生寫字檯書架自來火燈大菜檯酒架鐵床大廚另物不計此佈

乙2702

禮拜六拍賣

啟者禮拜六即初二日十點鐘在本行不限價拍賣各色海馬牛牌聰牌獅牌無牌黃掛等呢各種七星八仙洋紅標等貨照常兩禮拜為期五天票出貨幸勿逾限推特此預為關照讀

義記洋行啟

丙563

賠款迅速

啟者美界七浦路第一百四十一號門牌於本月十四早本宅偶然失慎在協降保有火險今已如數收足可見協降誠實可靠金廣生君經理認真特此揚名此佈

彰敘正啟

乙7102

聲明

啟者因胞弟炳楚數年前毋在日因其入不由毋規自行向外情恐日久肖累兄毋在日早經分炊是夫年九月間毋仙逝之日無處找尋倘在親成朋友等處乖外不正等事與我無澥故而登申新二報申明

胞兄王炳和具啟

乙2070

永祥豐壽板

本號專辦香楠陰沉如蒙賜枋婺源獨福上品壽器顧仍在三馬路石路西曲江里便是

乙2309

瑞生洋行

經售各種機器

英國第一著名朵白生倍老所造紡織機器早已風行寰宇中國各紗廠購用廠有十八萬錠子之多他如華特廠之鍋爐引擎修理機器利物賽廠之織布機之器格利內而之滌水減火器復雅克斯之溥潤器無不推陳出新靈巧適用及名廠所造引擎發電器電瀛燈以及可資運動各項機器用之電箱尤為心裁獨出精巧絕倫現該廠派一洋匠駐滬專司包裝電燈器以上各廠皆歸小行一家在華經售貨可包用價亦克己倘蒙賞官商賜顧請移玉至小行看圖面議價值可也此白

甲400

蜜采里大菜館

小店大菜久蒙仕商賞成光顧感戴隆情茲將大菜間放大裝以各種風扇異樣電燈地位清潔服周侍到時届暑天一登斯地殊覺心曠神怡所修大菜潔淨味美與衛生大有益處請諸君賜顧嘗試為荷午時大菜每客一元一角半晚上大菜每客二元五角

蜜菜里公司啟

甲395

召租

茲有大橋北堍白老滙路二號新造洋式街面樓房出租門面寬暢進深如合意者請至本行可也

業廣公司啟

乙2487

尋狗

本月二廿晚七點鐘在跑馬場走失黃宗色毛小狗一只如有人將此狗送到本行當謝洋五元決不食言

寧波路永罟洋行

乙2067

棉線洋襪出售

啟者本行現有時式棉綫洋襪出售倘欲躉批者請至英租界五馬路十五號門牌本行內面商在本月內來購者可格外通融幸勿失之交臂

信孚洋行啟

甲365

大發洋行

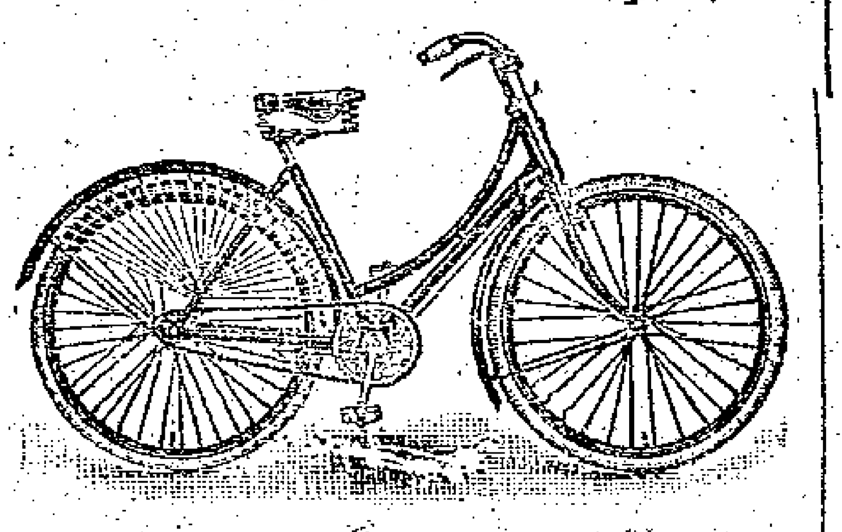

英國頭等飛輪脚踏車	每部	洋五十元
英國頭等內外胎	每對	洋十元
電石六磅	一聽	洋一元
英國電油燈	一只	洋二元
英國車鈴	一只	洋一元
英國氣筒	一管	洋一元

本行貨物各色俱全承蒙賜顧格外克已

本行開設在大馬路三百四十四號門牌新巡捕房隔壁第三家便是

乙2705

(遺失棧單)

六月廿七在華順碼頭遺失第四百九十二號棧單一張計花旗布四十一包包出過二十五包計存十六包今已向前途說明作為廢紙特此聲明

祥茂洋行告

甲405

吐血全愈

僕久患吐血醫藥罔效幸購上海英大馬路萬康醫園對門德仁里內廣東陳恆德堂神效吐血藥膏六元依法服食果然年日立止至今三當有餘未見復發功德欽佩無量乞登報仲謝

吳江縣署中許師翁誌

乙248

天下第一寶

湘鄉張書琴少牧掘出寶珠屢登報惟氣成五朵之花中外稀見然考羣花無根的是天生萬物總有根淮氣無根且二花相交氣分陰易若以售數萬金可借將來萬國獻奇可抵無窮之價矣

乙238

新到各貨廣告

啟者小行由美國新到本廠製造玫瑰花牌米粉其貨潔白細膩可稱滬上第一價亦格外公道又各種洋酒食物等貨不及細載貴客賜顧請移玉至小行帳房面議方信言之不謬也特此聲明江西路四十三號滋美洋行啟

乙2103

白馬牌頂好香烟批發

本公司自一千七百十五年創設英京刻已一百九十二年矣精製白馬牌香烟允推第一久為各國所同嗜銷場甚廣因其精於選料貨物新鮮品質高美膾炙人口非別種香烟可同年而語也今運來甲託江西路五十一號○裕泰洋行總理批發○零售向各烟店購取一試便知○○英京嗑烟公司啟

乙2704

尋人

本月廿五下午走失學徒一名寧波八胡震金年拾四歲身穿藍洋布衫褲小圓頭鞋無襪頭上有白花瀨二三點若送到謝洋三元送信尋獲謝洋陸元決不食言英大馬路盆湯衖新橋葉德馨烟紙店間壁景慶里內四明黃廬

主人白

乙2696

(素蘭起箭)

大盆白蘭每盆能開數白朶大小盆鐵樹棕竹各種黃紅白絹花紅白茶花山草東洋松柏洋花等

西門外陸永茂花園

乙2701

滑騙莊票

茲者被友包文廉即德泰烟間誆去祟德錢莊七月初三第二千零六十七號計洋十九元已知照寶莊至期止付望各寶號切勿收用特此聲明

錢隆興啟

乙2700

寶和洋行告白

專售英國馳名廠家頭等大小各種雙門單門費力不司保險銀箱現已到齊價廉物美如蒙賜顧者請至本行賬房面議可也此佈

甲359

京都天寶齋

立止白帶丸

專治婦女經熱內蘊滲入勝脫白帶淋濁淹纏不休患久多致虛脫面黃肌瘦飲食少思不能生育等症此丸固正逐邪滋陰清熱標本兼顧厥功甚偉本齋不惜重資以存濟世之心遵古修合速能脫離苦海屢試醫驗致稱第一靈丹每盒洋一元正鋪在上洋二馬路鼎新里口便是

乙2574

三洋涇橋東棋盤街街內第二家泰和利記告白

乙2648

夏令呢絨平價開剪

美界仁智里

括打藥房經售

日本全國有名藥房

八十五家良藥

甲410

顧學繙譯者鑒

五月半起夜館添授英文繙譯信札作論月脩兩元拚法新編兩角半訣讀本初二集均六角在三馬路通學報館發售

乙1767

日本郵船會社

啟者本公司博愛丸輪船準於七月初二日即禮拜六上午十一點鐘開往長崎神戶橫濱等埠小包收到禮拜五午刻客票賣到五點鐘止倘蒙各寶號如欲裝貨搭輪者務祈早臨為幸郵船株式會社

六月廿九日進口輪船禮拜三

新濟	輪船	由天津	招商總局
官陞	又	由烟台	怡和洋行
北京	又	由寧波	太古公司

六月三十日出口輪船禮拜四

大利丸	輪船	開往長江等埠	日清公司
美順	又	開往長江	美最時行
官陞	又	晚往烟台天津	怡和洋行
凉州	又	晚往廈門	太古公司
保定	又	晚往烟台牛莊	太古公司
新濟	又	開往天津	招商總局
江新	又	開往長江	招商總局
新康	又	開往烟台牛莊	招商總局
飛鯨	又	開往廈門	招商總局
馬些利	又	晚往橫濱神戶	禪臣洋行
奉天	又	晚往威海烟台天津	太古公司

七月初一日出口輪船禮拜五

禮河	輪船	開往長崎海參威	義勇公司
北河	又	開往膠州	美最時行
德和	又	開往長江	怡和洋行
德生	又	開往膠州	怡和洋行
致遠	又	晚往香港省城	招商總局
美順	又	開往長江	美最時行
北京	又	開往寧波	太古公司
鄱陽	又	晚往長江	太古公司

七月初二日出口輪船禮拜六

南陽丸	輪船	開往長江等埠	日清公司
博愛丸		上午開往長崎神戶橫濱	郵船會社
提督	又	開往膠州威海衛烟台天津	美最時行
同陞	又	開往牛莊	怡和洋行
江天	又	開往寧波普陀	招商總局
大通	又	晚往長江	太古公司

七月初六日出口輪船禮拜三

金華	輪船	晚往長崎神戶橫濱	太古公司

光緒三十三年

申報第弍張

六月三十日

華商集成圖書公司印刷部廣告

本印刷部現遷移英大馬路泥城橋東堍五十三號洋房內如有函件請逕寄該處可也

本公司鉛板棧房歲字第二百零一號德律風一千五百八十五號

新戰用原則出版廣告

是書爲日本孤城士編著搜羅古今各國軍事書詳加攷察將宏篇鉅製刪繁就簡編成一冊皆治兵所必不可缺之典共分一十六章每章又分數種條分縷晰一目瞭然詞句之間潔明白猶其餘事也近今所出戰務書雖多總不免繁散疎略二病是書也可無遺憾矣研究武備者皆當手執一卷以爲座右銘每部定價大洋五角

總發行所上海棋盤街華商集成圖書公司　發行所棋盤街點石齋開明書店申昌書局及各大書局

婦女白帶聖藥

廣東陳恆德堂婦科良方功效啟

婦女白帶一症皆因氣血[illegible]損陰虛陽燥或房勞耗傷脾受濕以致脾胃不和或前或後總因濕熱積滯月經不調而其病原尤在肝鬱火寒痰凝結日久則形容枯瘦頭昏腹痛虛損勞傷從此起矣本堂得祖傳良方不惜重資秘製婦科白帶丸此丸專治婦女赤白帶下當日立止屢試屢驗無論遠年初起服之立除中宮之濕平定肝鬱之氣煖宮調陰培元固本故能帶下立止腹痛立愈月經調和却病延年輕者一中匣重者一大匣已可全愈永無後患妙在神清氣爽身強體健誠婦科却病之妙品種子之聖藥也虛言欺人罪我惟天每大匣四元中匣兩元小匣一元假冒甚多購者認明○函購信力自給○舖分上海英大馬路萬廣醫園對門德仁里內石庫門廣東陳恆德堂謹識 Z2338

安徽鐵路息字號股票收條告白

本公司息字號收條前交江湘嵐觀察經手茲據江君知照此號收條由伊轉交許君以恆去後至今股銀照根全未交到人亦不知下落業于本月廿二日登報作廢等語本公司查息字九十八號與藥卿名下已塡換股銀一百兩股票函應聲明此票停止付利請與君見報自向原經手追繳股銀到日方能作數特此聲明

安徽鐵路公司告白 Z2362

振安戒烟公司

本公司振安神效戒烟丸係倩精通醫理之人按照中土吸烟人之性質博考從前戒烟藥之良方再爲斟酌損益揀選純正藥品秘製此丸總求擺脫烟氣有利無害故名之曰振安神效戒烟丸並無嗎啡烟灰攙入有意害人亦非輕用暴劣熱藥力求速效是以服此丸後烟癮可保逐漸減輕半月後即不服丸藥亦無後患而且精力有增無減飲食較平時必定增加一倍妙在服丸後痛苦全無不論大小烟癮均可潛消於不覺倘蒙紳商賜顧請至法大馬路大自鳴鐘西首振安戒烟社會購取可也價目克己以廣招徠特此佈告 Z2663

一分時神油

謂余不信當面試之　效非分時分文不取

存濟堂老藥局開設英界六馬路仁濟堂斜對門仁壽里內第三石庫門此油係本主人秘製創始之初早已聲明在前近有假冒購者留神

人有不世出之奇才藥有不世出之奇功夫天下傷藥備矣多矣何足爲奇而奏效之速必欲限定一分時候如本堂秘製玉樹神油者固不獨古今中外見所未見抑且聞所未聞即世稱立刻見效者已屬神奇不可多得何況一分時候較之一刻其速又不啻十倍可謂速之無以再速奇之莫能再奇縱使仙丹恐亦未必如是其捷是謂不世出之奇功誠無愧若余猶言之過甚好在外敷之藥可以當面試之試之莫能半刻如在二分時候見效者雖分文亦不敢取亦足見本主人一生好奇精益求精至意焉其始也創售甫數 已覺紛至沓來可見精靈極處號不樂從吾知此藥一出不數年而加不與傳舉國者決不信也今果不出鄙人逆料前後凡六載居然名遍天下矣特是生意一盛假冒蜂起大抵魚目混珠不可不察諸君賜顧必須認定本堂招牌開明詳細住址切勿大意至囑切切茲將應治各症分別列後○一治刀傷雖血流如注痛昏欲絕不論傷口巨細立將此油敷上不過一分鐘時痛血立止其傷立合愈後而無痕○一治水火滾油湯傷無論泡肉爛痛徹心肺雖至垂危立將此油敷之約計一分鐘頭其痛立止腫泡立消不避風不忌水愈後而無痕○一治跌打損傷筋骨痛及風濕浸絡骨節少許奇功立見誠功超絕世之午神丹凡居家者不可不備每大瓶一元小瓶五角批發面議如購十元加二成十元以內仍憑門市無扣遠方交信局寄購同時另發空信一函交郵政遞來詢問爲妥 Z2517

正昌英造軍服廣告

本號主人素在日本橫濱經商開設洋服軍衣號已歷十餘年現又創設本店於上海英大馬路西首謹遵陸軍部奏定章程專辦軍衣軍刀一切禮衣常服及學堂操衣制服等無不格外考究無論定製多少均可尅期不悞如蒙軍界學界賜顧本主人爲破除市儈結習及崇拜軍人起見無不竭誠相與也號主人汪孝源啟 Z2369

善治耳聾

廣東彭壽堂始得異法即愈耳聾丸○立服立愈○假冒甚多○購者宜慎○經售韋廉士醫生紅色補丸批發

凡患耳聾者因腎水下虧相火上炎或鬱火傷肝以致耳聾目昏視聽不靈皆因陰虧陽僭而其病源尤在氣虛血脈不能流通呼吸不能靈提氣逆則虛火向上故耳鳴耳聾耳脹耳痛言語不聞等症本堂起首創製異傳秘方加工精製是丸專治一切耳內之症無論男女老少兩耳重聽雖二三十年老症服之立見奇效轉聾爲聰補真陰生津液攝納浮[illegible]退除虛熱重者二大匣斷根輕者一大匣全愈妙在神清氣爽身強體健永無復聾之患專治耳聾之天下第一奇藥也虛言欺人罪我惟天每匣四元中匣二元小匣一元如兩耳扒挖損傷常流膿水另搽珠黃吹耳散即愈舖分英界棋盤街中市朝東門面交易 Z2328

專件

沈家本調查日本監獄情形清單

第四章之續

日本監獄則分監獄爲六一集治監全國有四即東京集治監宮城集治監(俱明治十二年四月建)福岡縣之三池集治監(十六年二月建)及北海道樺戸集治監(十四年八月建)是也北海道復於空知釧路及十勝設立分監集治監名稱及位置俱司法大臣定之專拘禁徒流等刑及舊法懲役終身者按日本現刑法徒刑分有期無期發遣島地服定役流刑分有期無期幽閉島地之獄不服定役是徒是徒刑流刑均應於島地執行故集治監之位置以北海道之島地爲宜而內地設立集監於意義未當也二假留監犯徒流等刑者經裁判確定後必待十人或二十人方能送往島地之集治監於人數未集之前先由地方監獄致送假留監暫時拘禁三地方監獄各地方皆有之拘禁徵役禁獄禁錮及婦女之應處徒刑者監獄費用由地方擔任故有是名七年前經協會協贊改由國庫支辦始得直轄於中央政府四拘置監拘禁刑事被告人即尚未決定爲有罪者初名未決監因未決含有現在未決將來有罪之語弊故監獄則改用今名五留置場暫時留置刑事被告人之所裁判所警察署俱有之但留置時間不得過二十四小時若警察署之留置場亦可拘禁以禁錮代罰金及違警罪者蓋一則爲取締一則爲監獄之補助也六懲治場拘禁不論罪之幼年犯以施行刑事教育瘖啞者附焉嗣因懲治之名沿用德語尙係監獄之一種今已改爲兒童保護學校管理法悉採學校規程頗見成效

囚人若有患瘋狂病者則無刑之目的物各國刑法中均免除刑之執行日本新刑事訴訟法草案亦採用之但瘋狂病非可猝辨必須診斷時久方能確定於此時間必須置諸監獄而此等囚人不能與尋常囚人同置一處故各國有置瘋狂囚人之監獄名曰瘋癲監又羅肺結核之囚人亦應置諸特別之監獄此事惟亞美利加實行他國無之日本之瘋癲監肺結核監雖因經濟困難未能各個獨立然同在一區劃之內俱用墻垣界劃刻擬漸圖改築

第五　官吏

監獄官吏分高等官判任官似判任官三種大體與各種國務官吏同典獄高等官(八等至五等)書記看守長教誨師監獄醫判任官看守俱似判任官似判任官非眞正判任官待遇與判任官同也判任官中所謂扶手乃司建築修繕及修理器械者通譯亦爲判任官教師藥劑師女監取締與授業師亦似判任官藥劑師者專司調和藥劑及分析各種飲料食物檢查性質成分之良否女監取締與看守名異而實同在歐洲各國無看守取締之別不過一爲男監看守一爲女監看守而已教誨師與監獄醫有時受高等官待遇以敎誨師皆僧侶所謂尊天爵而賤人爵者設階級伍於普通役人不能便人信崇必高視其人格故優爲待遇乃足收傳道之效醫士則反是良醫爲人診治獲利較豐斷不願執監獄之勤務若其願者必爲庸醫此職關係監獄全部衛生非選技術精良者不能勝任故監獄之醫士徒以人爵猶不足以羈縻之必厚其俸給然監獄絀於經濟若必出多數之金錢始獲良醫實無茲宏力故用特別待遇並與以目由俾奉職之暇仍可爲人診治既得監獄優待之名譽又不失尋常出診之利益庶技術精良者不致裹足也

(未完)

內治部

●某邸寬待黨人之政見● 北京 ○政府大員近來力求消弭黨禍之策某邸語人曰倡言革命排滿之徒未必嫉視滿人唯熱心改良政治故出此危激言論耳吾朝統治中國二百餘年滿漢風俗習慣同歸混化種族界限自應消滅況今列國環視欲乘吾隙國勢岌岌危似累卵尙持種族之見兄弟鬩墻固爲失計之甚矣此時自應滿漢協力舉國同心改良政治則彼革命排滿之徒自必悔悟且彼黨之勢力微弱黨與不多故對待彼等須以寬容之法萬一酷虐株連則反激成民憤變生不測未可知也方今國勢不振人材未興而偶有智識有胆氣者又流爲革命之徒禍人自禍其志可哀故當其勢熖未熾講利導之策施消弭之術是爲急務云云(皮)

●大開立憲會議消息● 北京 ○聞內廷最近消息朝廷議立憲政與張香帥商者四十餘件與袁督電議者二十件他省督撫及出使各國大臣均不過二三件業將各督撫大臣所奏立憲電摺彙集成册以備觀覽後過萬壽聖節即大開立憲會議(水)

●稅關不收本國銀元● 廣東 ○潮郡梅溪關近來所收完稅銀項惟日本龍圓作七錢計算至中國銀元則一枚不肯收受商人皆謂有意留難夫中國銀元不能行於中國稅關吾不知當事者有何特別思想也(生

●平價米局議定減價● 常州 ○常地官紳因米價昂貴借武陽巡警總局開辦平價米局定價每升六十四文屢誌前報茲聞市上因米糧來源日多市價大跌以致購買平價米者日見其少前日官紳會議於二十七日起每升再減四文然購買者因米色欠佳尙不見十分踴躍云(言

●常郡禁烟事宜● 常州 ○常州各烟館限六月三十日一律閉歇曾經官紳學商界在先賢祠崇法寺會議數次茲聞二十七日復出學商兩界偕同委員督率各地保挨戸稽查諭令各烟館一體簽字屆期收歇所有鄉鎭烟館責令各鄉圖董仿照辦理以期一律現在施送戒烟丸膏者已有三處一樓流所二振武分社三昌明社樓流所有供給飯食住宿等事而定額祇有三十名故議以有病戒烟者送入樓流所其餘均送振武昌明兩社云(言)

外交錄

●法使要求內河行輪● 重慶 ○法國欽使向外務部要求四川重慶

行輪利權業由該部拒駁頃聞法使又復申請故外部已電致川督體察情形咨復以憑推駁（丁）

•法兵入滇之交涉• 北京 ○政府聞得雲南回民近有騷動情事其原因係爲敎民而起當卽詢問錫督尙未接覆茲聞法人擬請添調兵隊入邊以防變亂外務部已照會法使交涉矣（皮）

•華商不允洋人修築馬路• 汕頭 ○駐汕各國洋商近以海關至崎碌一帶馬路崩壞不利行人擬重行修築等情紀本報現聞十八日又邀各洋商及崎碌華商地主至洋商會館集議辦法推稅務司爲主席提議修築經費應請本埠華洋紳商捐助此後各人力車如在該路行走者應納車捐一元以爲常年修補之費衆皆贊成惟崎碌地主華商蕭君瓊珊謂該路係中國地方各有權限若諸君遽行修築及抽收車捐實於中國主權有碍應請道憲核辦稅務司深以爲是擬將一切情形先行稟知道憲再行核奪（理）

•租界禁烟之起點• 蘇州 ○蘇州盤門外日本租界自禁烟令下有城廂內外烟戶移設彼處旋經洋務局與駐蘇日本代理領事大賀桂吉君一再磋商幸大賀君深明大義力顧邦交遂勒令向有各烟戶於廿七夜一律關閉其甫經遷至界內者均不准再行開設云（川）

•又有兵艦入湖• 江西 ○江西湖口於六月二十一日辰刻又有某兵輪入湖當經湖口砲台官升旗詢問該兵船未及回答卽鼓輪上駛現砲台官已電稟省憲請飭沿途文武各官密察動靜以昭愼重（因）

軍事界

•陸軍學生已派差使• 奉天 ○陸軍小學去歲送往北洋遷安第二鎭見習學生於五月二十三日回奉二十八日起在本堂按日分科考試茲已取定優等中等分別酌委差使矣茲將學生名單列後 步科優等十八名 郭松齡劉振東王鳳樓德宣陳裕昆銘鎭齊鵬大劉文淸連瑞白文琳寶昆金永順夏寶麟關英章楊祥廣卿王德印楊經科 步科中等三十五名 李定祺錫成棟劉玉奎佟允功德源寶祥永祺楊沛田增祿依經額常慶廣昌國安吳宗經蔣春澤張宿錫寶劉鴻文桂榮陳兆棟高元豐張玉崗汪維翰恩海張鴻猷寶三魁麟全斌王紹年恩陞葆琛豈自儉張鳳禎關得存張振遠 步科不及等四名 裕鎭馬世臣馬全盛李長淸 馬科優等三名 鳳岐于占淵姚桂馨 馬科中等七名 連和張魁元劉作賓楊秉恒梁泮成順永貞 馬科不及等五名 劉文翰鄭漢儒徐慶雲哈陞阿托克托布 砲科優等十一名 劉祥麟 梁瑤玉任佩璵維勳乃義高紀穀郝玉銘印玉璽土鴻權宜高藍田 砲科中等四名 蘇錫祚王盛椿趙乃武辛夢弼 工科優等四名 延續恒吉寶琛恩溥 工科中等一名 李椿萱 工科不及等一名廉智（金）

•稟陳陸軍學堂招考辦法• 蘇州 ○江南陸軍學堂招考第三班學生稟陳各憲云陸軍學堂於光緒三十一年十月頭班開學其招考學生由各佐令各州縣照章考送勻派學額本無流弊上年九月陶道駿保奉委接辦恰値二班招考之期於是詳請派員分赴江南北各屬考選其意本欲改良而流弊較前反甚本年九十月間爲職堂招考第三班學生之期擬仍照頭班開學章程由各屬照擬定額加倍選送以符定章（孔）

•會昌匪徒鎗斃哨長• 江西 ○會昌縣上山寺地方凌姓家前日被閩邵武匪徒鍾華古等率帶匪黨數十人各執鎗刀入門搶去衣物并擄去兩人當卽就近報知防營帶隊前往查拏乃行至湖塘途遇匪黨被槍傷副哨長劉萬章登時斃命步勇方鴻勝亦傷手足並被搶去前膛槍一枝報經縣令親詣上山寺勘驗屬實惟凌姓失物所値有限擄去兩人未卜存亡並驗明副哨長屍傷步勇手足傷昨日已將大概情形申報到省（存）

•稟請歸還鎗價• 安慶 ○蕪湖道文觀察詳呈撫轅略云上年黃道家瑋在鄂購買鎗彈請歸還原價歸公以備緩急等情並請稟候批示核飭施行（盛）

•續查台官侵蝕公費• 鎭江 ○去歲有人密告江督謂鎭江象山砲台總台官溫朝儀盜售舊砲與某某冶坊重復化鐵當經午帥查無其事置之不論詎近又有控告溫台官侵蝕台費者午帥因又派委唐某履鎭確查（子）

教育誌

•嚴分男女學堂界限之示諭• 廣東 ○廣東提學使日前發出示諭略謂中國禮敎素嚴男女之防誠所以別嫌明微用意至爲深遠近日女學始興而一二蕩檢踰閑之女流陽冒學生之名陰行越禮之實而辦理女學各員又復管理不善予人口實女學尙未萌芽而婦敎已漸放弛本司關懷風俗心焉病之欲扶持女學端在整飭學風訪聞南武學堂暑假散學發給獎賞會同附近之南武女學堂開設茶會男女雜遝觀聽駭然查泰西學制男女共校亦或有之中國禮俗不同風氣惟謹且現時女學程度尙在幼穉若不加防檢誠恐無識之流轉相模倣成爲風俗於禮義廉恥所繫殊非淺鮮自應嚴行禁革以維學風嗣後無論官立民立之男女各學堂皆當嚴分界限倘復仍前混亂一經查覺定將該校管理員等分別懲處（錄）

•繳還設學欵項• 奉天 ○日本早稻田大學學生蹇念益君前擬在東京立一政治經濟學校由前軍帥趙及提學使撥給開辦常年經費銀一萬六千兩已誌前報刻聞蹇君來稟以日本學制無論普通專門學校均不准外國人在彼創立只可將來移設內地暫將前領經費銀如數歸還云（水）

•師範學堂添課手工• 北京 ○京師第一師範學堂稟請學部撥欵於該堂建築洋式講堂數十楹聘訂日本敎員芝本君講授手工課程且以備他日小學敎員之選茲已佈置完密暑假後卽實行添授此科矣（金）

•官立兩等小學招生• 直隸 ⊙保定九聖庵官立兩等小學堂刻下招考高等一年班及初等四五年班學生以年在十歲以上十六歲以下者爲合格無論土著客籍均准投考不收學費有願赴學者卽偕同保證人等赴堂報名以便聽候示期考驗（木）

實業類

咨請酌加錫砂稅銀 安慶 ○皖撫日前准度支部咨開湘省所產生錫砂兩種銷數頗旺自應議加稅銀以裕國課現已咨准稅務處擬酌中定價自一百八十七結起暫將生錫每墩估本銀一百五十兩錫砂每墩估本銀六十兩似於稅收不無裨益此後如錫價漲落懸殊估本銀數當隨時咨請增減其黑白鉛砂售價現未加漲估本自應照舊等因馮中丞當即轉飭各屬遵照辦理（時）

稟請撥欵提倡工藝 奉天 ○奉天東關外興藝工廠前由提學使稟明前軍帥趙將學務公所內儲存之棉花二十五包作銀三百餘兩撥為該廠官股刻聞該廠又具稟提學使求請撥欵認股以資接濟聞已批准呈請督撫兩憲給銀六百餘兩連前棉花作價銀一千兩作為十股云（火）

部議湘民遷桂開墾採礦 北京 ○桂撫奏陳粵西邊地空虛遊匪出沒桂柳一帶山嶺崎嶇尤易藏奸查桂與湘鄰該省人稠地稀謀生為艱而桂省荒山美礦委利於地若遷湘民赴桂從事開墾挖礦於鞏固邊防謀民生計裨益決非淺鮮云云已由度支部議允咨覆矣（壬）

江督札飭中西醫士加意診視 南京 ○江督端午帥札江南中西醫院醫道文云據該院稟賫收支豫算表格並開員司名數薪工清摺陳明無可裁併等情查中西醫院始於光緒三十一年拯濟貧病並為南洋水陸各軍就醫之所由各衙署局所捐貲解交江南鹽巡道按月轉發應用額支尚有限制活支如購買藥物西醫雜用之欵類皆難以預計原定每年經費銀三萬兩業經朱前署藩司將院中薪工及一切冗費核實刪減並改發湘平扣出平餘為閏月經費既已一再裁節自難再行刪減合行札飭札到該道即便遵照督飭中西醫士加意診視毋稍玩忽並將活支費用隨時撙節開支不得稍涉虛糜（宮）

窰帮條陳瓷業辦法 江西 ○景德鎮瓷業公司改歸商辦已誌前報茲有都昌窰戶帮將數十年閱歷經理利弊如何興革逐一條陳贛撫當經批飭農工商礦總局轉移江西瓷業公司採擇辦理議覆核奪（豐）

瑣事欄

運司傳諭考驗醫科 揚州 ○揚郡醫生胡樹人李蔭庭等上年赴本省提學衙門稟准設立醫學研究會然開辦以來未著成效茲淮南局黎宇生總辦奉運司面諭飭令傳諭羣醫按科考驗如有程度尚淺者不准貿然應診以重民命現已紛紛報名定七月內當分期扃試云（司）

假捐案翻控被斥 江西 ○江西假捐一案業經司道會訊詳結惟經手假照之章秉儀遠颺未獲大吏又恐蔡革員濟良故意牽扯希圖卸罪議以蔡監候待質詎蔡不服具呈翻控大吏批斥不准（壬）

定海廳步行謝罪 寧波 ○定海城內前因徐仁依案鄉民入城吵鬧以致各店舖罷市六天事平之後錢司深自引咎特於昨日微服步行向各舖謝罪並謂本廳辦理不善以致市上受驚殊深抱歉（比）

江督批飭詳查短欠存穀 南京 ○江督端午帥批興化縣張令銘稟復查明前任移交積穀虧短情形云據稟該縣倉存穀石除照章准耗外董欠竟至八百九十二石之多該前縣張令何以毫無覺察殊難保無通同侵蝕情弊其虧欠各董係何姓名各欠實有若干並未詳細聲敘尤屬含混究竟是否均係董欠其中有無官虧仰江藩司即飭該縣趕緊查明據實稟復核追（閩）

札飭查明棲流所經費 揚州 ○揚城崇德巷設有棲流所經費極充向為經董張劉兩君所侵蝕現由學界中人在運轅一再指控奉趙都轉札飭黎宇生運判查察情形擬將該所改為工藝所以重公欵而興實業也（徒）

稟請減價售糶倉穀 安慶 ○皖北廬州府巢縣水旱兼災米價因之昂貴現聞該縣林令緯琨具稟上台擬將倉儲粮穀減價售糶藉可抵制壟斷居奇以恤民艱而免滋患（先）

紀事

舟山鄉民事變記（二續）

至十二日中立因事赴台蕭廳主聞之先令莫司獄踪制諭知中立在輪暫候蕭廳主即刻到輪有要公面商等語已而蕭公果臨殷勤勸諭復欲中立辦理中學堂且言中學經費飭庫房借墊夫中立以樗櫟非材蒙賢父母特垂青眼況欵有官墊中立何敢堅執已見故又力任其難蕭廳主蒞任未久又去幸蒙捐洋一百元撥入學堂感激萬分錢廳主增勳於三十二年七月蒞任百事齊舉於學務尤為熱心又議先向紳富勸捐日久仍然未成中學堂經費終歸烏有中歷年置辦儀器書籍什物等項價值不資而中立之墊欵竟至今無著嗚呼游移不早決絕至於今日中學堂遂遭如此大劫良可慨也

中義初等小學堂

光緒二十八年間由王紳脩植朱紳佩珍及中立等勸令在滬殷實紳商王紹勳等十餘人共捐洋六千餘元在呂廳主耀弼任內稟請立案朱紳寓滬不暇照顧王紳北上辭退與中學堂同時歸中立獨任其地基房屋係就廳署東首關帝廟修改建設學額八十名捐入之欵除開辦經費用去洋一千餘元實存洋五千元發當生息按年一分算計息洋五百元歷任各廳主年捐廉洋二百二十元兩項共計洋七百念元作為該堂常年經費原名中義蒙學堂楊廳主志濂勸辦各庄初等小學時始改今名勸議不收學費去年二月起以經費不足每學生每學期收學費洋一元（均經冊報定海廳有案可查）該堂與中學堂一切經費並未向鄉民勸捐分文

勸學所

錢廳主增勳於光緒三十二年秉諭開辦其經費暫提公欵開支並未向各庄鄉民勸捐其房屋暫借高等小學堂餘屋設之錢廳主派中立為總董派戴貢生駿烈為副董中立辭之不獲徒擁虛名實深慚愧戴副董專辦赴鄉勸諭各事均申詳有案以致上下情事扞格不通該所今亦遭毀良用喟然

安徽鐵路勸股票頭彩三萬元

七月十九開彩（十三會）

首會大票照湖北同章一年作用於七月廿六日期滿換股兌紅速來勿誤過期截止作廢第十三會票仍設六萬張不中原價收取路股兼辦附號副票悉准於七月十九日照舊章在滬湖開彩第廿五會點號副票准七月十二日開彩此佈

Z22

湖北籤捐彩票頭彩五萬元七月廿四日開彩

本局奉 湖廣總督部堂奏明開辦第六十七會頒設票六萬張每張售洋六元中彩共九千九百九十八號計六張中彩一張以七成餘發彩派出彩票之〇此各公司爲優准定期七月廿四日在漢口開彩得彩紅票憑本局畫號單兌銀元本總局在漢口鎮上海分局設在滬市久大碼頭吉祥弄〇外埠來信力票力一概本局不付統歸自給〇再得彩紅票如無本分局騎縫及圖章長方上海分局小印概不收票兌銀因無根可查此特白

Z22

洞庭席公館秘製拔毒外科收口靈丹

見症施送 不取分文

〇大凡藥不對症處扁再生亦無效驗予於五年前患瘰癧症神前立志能覓真藥者永遠與人方便忽在祖傳醫書中始得一方如法配製半月收口至今永不再發餘藥送人屢試屢驗今將試過醫愈各症開列令病家便於選用〇〇一治孩嬰胎毒天花〇一治瘰癧疔瘡對口〇一治發背搭手乳癰〇一治爛腿爛腳連瘡〇一治魚口橫痃便毒〇〇一治陰戶腫爛痔瘡〇一治肚癰疥瘡流火其餘一切外科惡症無不包用包愈此藥並勿沾利照本出售大瓶一元小瓶半元試用不靈瓶可退還紳商購施功勞不小函購信力自給

上海英大馬路小菜場對面壽康里第二家三百三十號席公館 蘇城觀前顧家巷青龍橋朱公館同啓

Z2099

英國愛隆西公司

本行經理英國南興南爾克司火司生意以來久蒙 貴紳商照顧日見興旺今又新加坡英國生脫而〇 N?RAL 火險大公司資本銀一千萬兩又加英國愛隆西公司EX LSSG 火險大公司資本銀一千五百萬兩比前更爲力足何論南北通商各埠風潮水險火險均可承保倘遇不測賠款迅速機房衣服生財亦可承保保定保費格外克己特此告聞

錦隆火險公司經理丁子乾啓

Z2345

天下第一壯陽種子奇藥從來未有

大隆藥房化學秘製人參六鞭壯陽種子延壽酒專治陽痿萬分靈驗種種奇功不勝枚舉非常適口老少相宜

此酒乃本藥房獨秘真方合天下壯陽種子各藥斷無如此功效神速能暢銷各國名馳環球凡陽痿不舉未交先洩見色即流腎冷精寒等症飲之玉莖立刻堅壯異常陽事堅而且久任意歡樂一舉成孕雖 弱老翁只須略飲少許仍能精神煥發百骸暢次試驗皆得轉弱爲強多子多壽 一切虛損勞傷夢遺滑精耳鳴目花面黃肌瘦腰酸腿軟諸患無不藥到病除尤妙在氣味香濃性味和平故常飲身體強壯百病不生飯量倍進容顏肥白步履如飛鬚髮轉黑眞天下奇藥也大瓶四元小瓶二元如不善飲酒者另服壽茸參狗腎壯陽種子延壽丸功效同酒如丸酒並用最妙外帖煖腎壯陽種子膏取效更速每對二元四角如婦人體弱多病另服調經種子即孕丹則男精足而女經調自然一服功成每料八元

上海四馬路望平街口大隆藥房啓

Z2327

聲明召盤

博物教材集成館公益記四股錫衡臧代表莊濱磬三股半徐顯明三股王培之三股俞仲企一股半姚錦榆一股傅可堂一股倪倖如一股戎均安房一股陳文鑾一股因上年虧蝕各股東於三月初九夕會議限日停辦召盤或拍賣擬有定章衆議僉同當舉陳倪二君爲查帳人茲經日久如有願意接辦者請限十日內至本館商議盤價否則的限十日拍賣特此預先聲明

Z26

文明戒煙丸三最三無之大特色

開辦最早聲名最大効驗最穩 創辦者無利己之心 藥內無癮 服後無乾燥之弊

以上大特色乃試服本社戒烟知者所共稱非本社自稱也謂予不信請嘗試之

上海三馬路文明社啓

Z2335

浙杭唐棲姚致和堂起始老店

本堂自明迄今三百餘年祗此一家並無分設近來各處及本鎮假冒本堂者甚多但近年麝香細料貴昂各處所售假藥害人不淺現開各憲考究眞藥本堂向選上品夏令要藥一應俱全凡賜顧者須認明唐棲北小河老店不悞

Z2610

浙紹上虞謝氏修譜

謝自曾五公遷居謝家塘家譜於咸豐戊午修緝後迄今五十餘年從未重修今邀集族人重議修緝如有徙居外省的保曾五公支派即將祖父存歿年諱暨本身功名兄弟子女妻妾何氏女適何處詳細抄寄上海二馬路瑞記洋行謝鼎泰經收壹寄限定年底截止特此預知

謝氏宗祠白

Z2021

召租

茲在二馬路全亨斜對面有沿街洋臺樓房兩間自來水曬台一應俱全又在百老匯路東康里有兩間兩廂房樓屋各一宅在華記路承德里有洋式街樓房肆宅在愛而近路梅興里有三間兩廂房樓屋一其屋均清爽曬臺自來水亦一應俱全如欲租者請至三馬路慶和里萬順豐面議可也

精餘公司啓

Z2676

最新栖霞女俠出版

書爲日本嚴谷蘭軒自述而亞東破佛譯儒冠和尚評思想高徹詞語精潔現身說法皆大歡喜孔腦佛腸一爐陶鑄是小說之體參上乘之禪而足以點頑石之頭爲小說界之一大特色誠如本書所云實種必讀者也每冊定價大洋二角半

總發行所華商集成圖書公司 發行所上海棋盤街點石齋〇四馬路開明書局

最新頭人奇談〇繡像繪芳錄出版

是書借嬉笑怒罵成絕妙好辭其莊重處可以資助修身其戲謔處令人胡盧捧腹誠怡情悅性之良書不第爲酒後茶餘之消遣也計裝四冊價洋三角〇繪芳錄計八十回係西泠野樵所著借南朝粉黛發抒性情較西廂石頭記等言情之書尤爲淋漓盡致著者自謂情文生文情副渹非虛言現用白紙鉛印釘成十本洋一元二角〇大字鉛版正續資治通鑑十元〇大字鉛板十二本康熙字典三元〇大字鉛印三十二本御批通鑑輯覽三元二角〇明季稗史彙編七角〇刑案匯覽連箱八元〇刑案彙編一元五角〇西學格致十六種三元〇通商始末記四分〇四國志略一元半〇日本新政考四角〇紅樓夢補六角〇閱微草堂五角〇燕山外史二角〇王氏六科準繩六元〇本草綱目三元〇徐氏十三種一元六〇瘍醫大全三元〇洋務圖官圖一角〇紅樓奪彩圖一角〇新年西湖勝景圖五分〇硃印單文陞官圖一角〇繪圖四千字文一角〇繪圖六千字文一角〇繪圖三字經五分〇繪圖千字文五分〇繪圖百家姓五分

上海昌中書局啓

上海老同慶堂移設北市棋盤街

本堂開設陸家石橋南首二十餘年所製戒烟各藥三種丸癆疾藥本頂高金鷄納霜均皆效驗異常遠近知名今特分設北市棋盤街中坐東朝西門面便是

上海棋盤街同慶堂啓 Z2335

包醫花柳毒門永不再發

廣東彭壽堂專治楊梅結毒一切外症永不再發治愈者無數○近多假冒購者務認明牌號地址爲要

本堂起首創製眞正珍珠琥珀犀黃八寶化毒丹製造之精用藥之眞奏效之速爲仿冒各家所萬不能及專治楊梅結毒橫痃下疳五淋白濁陰物腫爛小兒胎毒一切危險外症服之無不藥到病除雖數十年老症用過升藥輕粉不致逢春又發但服此丹立將骨節余毒除盡永不再發并能生男育女治愈者不計其數悉皆身體强建毫無遺毒妻子較延外科醫治不特省錢省事且妥速十倍試過者讚不絕口咸推毒門奇藥況藥性和平即無病亦宜常服并解飲食血蠱諸毒宿娼後尤宜速服倘遇身所受淫氣其毒悉從小便搜去保無染毒生瘡等患屢試屢驗神效莫敵惟工本極昂本堂志在濟世並不效他家暗減貴料致服後毫無實效諒購者必能分別眞僞也大瓶四元小瓶二元雙料加倍如用雙料藥力大而取效愈速倘陽物破皮潰爛另搽珠黃下疳散即愈每瓶雙料二元單料一元○犀黃解毒橫痃膏專治小腹兩旁生核堅硬作痛等症貼之未破即消已破即歛每張一元廣東彭壽堂鋪分上洋英租界棋盤街中市朝東門面交易 Z2333

北洋新編第一最新最備最要之外交書約章成案滙覽出現

按是書爲蓮平 顏韻伯觀察奉 北洋大臣袁宮保之命編纂觀察曾至外部調查案卷圖表纂詳門目大備海內認爲第一外交要政全書初印五千部早經各省大吏紛紛提取發給各屬備查現又續印除官用外余文本局發售公諸海內士林倘研究外交者必以先覩爲快也現已出書速來購取每部售大洋十元每册後面有分類檢查目錄極便查閱

●總發行所上海點石齋申昌書局

新譯步兵斥候步哨勤務教練

斥候爲軍隊耳目職務上最爲緊要而步兵斥候尤爲要中之要蓋無騎兵時全特步兵爭勝負也是書爲泰州彭君琦譯彭君日本陸軍學生精於軍務見現行各種軍務教練書大都有謬以毫釐之數爰譯是書供軍隊教育士卒之用並足爲陸軍各學校及軍隊中士卒之參考書當備知兵之士必能辨之者○定價大洋五角

總發行所棋盤街點石齋

農工商部驗無嗎啡烟土照會
各國名首中西官長一體保護
大日本政府許給專賣文憑
大清國商部給六四六七號商標

一爾篠亞支奶聲價

爾篠亞支奶兜烟藥流傳支那亦越四年發行在未議禁烟之先暢銷於實行禁烟之際靈藥所到罔不歡迎微特掃毒之大將抑亦强裔之元勳也曩經本國農工商務省化驗嘉獎稟呈政府特許給以專賣文憑並在清國商部登列商標册籍各省長官暨各埠領事一體保護奸商席支光等冒牌冒名業經本國駐滬總領事照會上海道憲札飭租界會審委員提訊罰辦押閉在案現在清國各督撫大員嚴飭所屬禁絕烟館黑籍同胞既不得吸食自由宜及早購服靈藥爭杜擺脫以共爲完美無懈之國民凡售賣戒烟丸藥諸家亦應各盡義務致求理化改良製藥切勿擅攙用嗎啡及重用烟灰土皮之惡習切勿肆朦請化驗希圖立案准售之奸謀切勿任無品行之斯文僞造證書以騙衆切勿借無價值之報紙删抹公牘以愚人欺偏天下欺盡同胞萬刦泥犂不能解脫本醫員先後接到舊金山緬甸安南琉球各島海外華僑函電僉云亞支奶到處烟毒廓清烟民脫籍各國議院擬將華人應納之清潔費逐一鐲免足知爾篠亞支奶實非等閑戒烟藥餌所可等量觀也戒之哉其毋忽

大日本富山水野正太郎報告上海英大馬路壽康里席制裕麒重譯 Z2662

農工商部 民政部 五城總廳 查驗艾羅補腦汁天然戒烟丸俱無嗎啡立案准售之鐵證

京師各大憲關心民瘼因念市上藥品雜出而戒烟藥中尤多攙用嗎啡等品實屬有礙衛生故由五城廳憲諭飭售藥各家將藥呈驗候奮本藥房因將天然戒烟丸遵諭送驗並以艾羅補腦汁近有冒牌及挾嫌造言圖壞名譽之人故呈民政部及農工商部化驗茲奉部中驗明二藥俱無嗎啡除由民政部憲及五城廳憲批准天然丸行消外補腦汁并奉商部憲批候商標局開辦時查核注册仰見各大憲化分詳確此後二藥聲譽益隆不言可喻且本藥房之丸可自信者所有呈部請驗之藥與藥房所售一律並非但知牟利罔顧貽害之人呈驗者與售賣不同上欺官憲下害民生喪心病狂直非類爲此登報廣告本藥房之艾羅補腦汁天然戒烟丸現既有此化驗鐵案以後不論何省官紳或究心化學之人欲將藥考驗儘請就近由各售藥處隨時購驗斷無部驗不符之弊惟須認明購自何家以便驗出或有冒牌朦害等事即可將售藥之人禀請中西官嚴加懲辦一則仰體各大憲鄭重民命之心一則藉儆作奸犯科之罪決不姑寬也

上海三馬路中法大藥房廣告

Z2594

大清江南籌賑公益彩票頭彩肆萬元

第八會七月二十日開彩

本總局奉 南洋大臣兩江總督部堂端 奏明辦理現設票三萬張每張十則售洋六元以八成派彩計中彩有四千零四十張之多較各省彩票爲優按月開彩由 南洋大臣委派大員以及公正商董蒞臨監視以昭大公又第十四會副票七月初四日開彩所有中式紅票憑本總局對號單實足兌洋 諸君定票請至上海南市久大碼頭便是特此佈告本局外埠分局○漢口義與巷虞炳記○蘇州閶門內天燈街○杭紹分設在珠寶巷○松江分在西門外○南京府東大街○湖南長沙永興街

江南賑捐公益彩票總局謹啓

Z2331

滬格致書院英文學塾增額

本書院內向設英文學塾茲下半年特請西教習兩位授英文繙譯文法華教習兩位教中文策論尺牘七月廿五開學尚有餘額速來報名七月初一月課發題登報初二開樓例看書閱報至演說之期再行布告

監院 潘慎文啓

Z2670

橫濱正金銀行上海分行新行鈔票洋圓

新式存單以備相與往來支解簿集

謹啓者本行資本金洋一千四百萬元公積金洋一千三百七十萬元分行設在英國倫敦法國里昂美國紐約舊金山布哇香港孟買東京神戶長崎韓城仁川釜山等名都大區諸（交通以及中國上海漢口天津牛莊北京烟台大連旅順鐵嶺奉天安東縣等處亦歷有年數專辦銀行應有一切交易無不克已招接存款更爲誠實久蒙 中國達官鉅賈交相稱許本行格外精心研究接應 惠顧現由總行刊到新式存單以備相與往來支解簿集均用華文專備中國 士商樂取便易瞭然通曉 惠臨者之用爲特佈告仰祈 俯鑒如欲存欵在橫濱本行者半年期息五釐長年期息六釐如存欵期滿准在橫濱支取金洋上海取銀亦可橫濱存取換算則以日本金錢交付隨時註明定價如在上海則以元寶銀交付庶幾市面仙令上落 貴客毫無耗損可昭平允如欲存上海分行者常年期息五釐半年期息四釐半三個月三釐半平日往來二釐半以副交厚同交之來誼其餘匯票押匯存接周到有美悉臻如蒙 惠臨請至本行面訂可也

橫濱正金銀行上海分行總理八長鋒郎謹啓

Z2271

小學校管理法

小學校爲國民普通教育最要關鍵而欲發達其教育尤視乎管理之良否以爲衡茲編爲日本高等師範學校教授小泉又一所著於學校之組織事務一一布置井然匯然得以簡馭繁之道爲管理小學校者不可不看之書西裝一冊大洋一元

中學衛生教科書

今欲預備立憲國民之資格個人自治爲最要矣衛生學亦個人自治之一端也欲知衛生學之原理不可不知切身體之構造故生理學尤爲緊要是書爲日本小松定市所著於解剖之原組合之理保衛之法無不精詳確切孝感劉君曉譯筆亦明晰雅潔誠教科最善之本也西裝一冊大洋八角

英文漢譯津梁

夫通譯之難不在於名物稱代云謂等字而莫難於介係連合疏狀區別等字此種字彈言之即支那所謂虛字也凡一句之神情一語之口吻係焉故是書所譯牽引介係製合等句爲多而以英邏博士所譯四書以爲標準中有未信之處則加以竄易以符原意而更申明其用法之異同於後精而靡疏尋而續要洵象胥家之津梁也西裝一冊大洋一元

上海棋盤街點石齋啓

華商集成圖書公司出版新書

小學教科書

教員用書

書名	冊	狀況	價
初等修身教授案	第一冊	已印刷	
初等國文教授案	第一冊	已出版	二角半
初等習字教授案	同上	同上	五分
初等歷史教授案	同上	同上	
初等地理教授案	同上	同上	一角
初等理科教授案	同上	同上	一角
初等圖畫教授案	第一冊	已出版	一角
初等算術教授案	第一冊	已出版	一角半
初等體操教範	同上	同上	一角
初等手工教範	第一冊	已印刷	
初等樂歌教範	第一冊	已出版	五分

學生用書

書名	冊	狀況	價
初等修身教科書	第一冊	已印刷	價分
初等國文教科書	第一冊	已出版	一角
初等習字範本	第一冊	已印刷	價分
初等歷史教科書	第一冊	已出版	五分
初等地理教科書	第一冊	已出版	五分
初等理科教科書	第一冊	已出版	五分
初等圖畫範本	第一冊	已出版	一角

程度 先出初等小學第一學年凡年在六七八歲而未識一字之兒童必須以此書教之蓋惟此書方眞合初等小學用也

教材 以兒童所習見習聞之事物爲教授之材料而矯正其知識故各課皆可指實物示儀器標本一概不用以求省費

用法 無論何科何課凡本課中應問應講之語瑣屑曲折悉擬列於教師用書中俾審於運用之教師照書問講而已足非其他教授法可比

定價 每年二學期每學期每科一冊課多者更分爲二冊便於分購省磨損易新之冗費也學生用書每本之價至多不遞一角爲學生節費卽所以便教育之普及也

預告 以上所列均係初等小學第一學期所用除已出版書外其他各書儘本月內悉數出齊其第二學期用各書儘本年暑假前悉數出版嗣後第二三學年依次續出後初等出書續出等再出中學先此預告

奉贈總例樣本 本書編纂之趣意與本書之內容悉說明於總例中茲更附已出各書之樣本目錄彙訂成冊專爲分贈不取分文除附贈購取本書全部者外凡蓋有學堂圖章條件索取者立卽將樣本寄奉不誤惟教育界諸君鑒而教之

高等毛筆習畫帖 以倣西畫之法寫以中國古畫家之意由淺入深最合學堂範本之用每部價洋六角

小學最近代數學 此書共十編層次井然每編一題先說其理次解其式學者最易領悟附九編解式尤便檢閱每部價洋六角

手工教科書 日本小學校以上均有手工一科故工藝進步甚速近來中國工藝漸知注重惟教科書絕少善本是書辭意簡要圖式精詳最爲合用每部價洋三角

皇朝分省輿地全圖 是圖精詳明確久已馳名學界近因售罄特再付印每大冊價洋一元

最新地文學 地文學爲研究地理之基礎以學說最新最備爲要是書條理精詳譯筆雅潔闡發新理尤爲前人所未有每部價洋五角

中國新地圖 是圖尺幅雖小而絕精確一切水陸商埠航綫鐵道物產等無不一一註明誠學校必用之圖也每幅價洋二角半

生理衛生教科書 衛生學爲個人自治之一端欲知衛生學之原理不可不知身體之構造故生理學尤爲緊要西裝一冊大洋八角

步兵斥堠步哨勤務教練 斥堠爲戰務上最緊要而步兵斥堠尤爲要中之要泰州彭君爰譯是書以供軍隊教育士卒之用並爲陸軍各學校及軍隊中士卒之參攷書定價每部大洋五角

化學教科書 是書爲化學專家所著博取日本各名家最近之學說而折衷於森山氏新出之書詞簡義顯繪圖精良適合普通程度每部價洋五角

小學校管理法 小學校爲國民普通教育管理之良否最關緊要茲編布置釐然得以簡馭繁之道管理小學校者宜讀之西裝一冊大洋一元

繪圖詳解幼學新讀本 是書逐字逐句皆演成白話詳釋佐以圖畫俾教者不勞而學者易解洵爲蒙學必讀之本也每部價洋八角

小學修身節本 東西各國小學校於修身一科最爲注重是書删繁節要爲修身必要之本蒙學生不可不以此入手也每部價洋三角

英譯津梁 是書所譯系引介係絜合等句爲多而以英濾博士所譯四書以爲標準中有未信之處則加以竄易以符原意象寄家之津梁也西裝一冊大洋一元

五車韻府 是書以諧聲爲主將華文逐字逐句旁譯英文最易使人領悟凡研究西文者得此獲益非淺西裝每部一元半漢裝每部一元二角

中國實業界進化史 是書將中國上古迄今工商各業進化之原理與夫變遷之現象分上古中古近古近世四期條理井然搜羅宏富西裝每部價洋一元

棲霞女俠 每部價洋二角五分

九尾龜初二集 價洋八角

黑獄 每部價洋二角

新果報錄 每部價洋三角

言情小說 **奇遇記** 每部價洋四角

中西文四書 下層四書白文上層譯成英文中西對舉最足資研究英文之助校對無訛西裝一元五角漢裝一元二角

普通新代數 是書取英國突兌翰多爾之代數學史密司之大代數美國路賓生之代數教科書等斟酌損益列式簡便析理精詳最爲代數教科上乘之書每部價洋一元二角

西裝兵法要畧 每部價洋八角

袁慰庭兵書 每部價洋四元

警察講義 每部價洋四元

洋裝飲冰室文集 每部價洋四元

普通體操教科書 每部價洋三角

本公司總發行所上海棋盤街點石齋開明書店

申報第叁張

光緒三十三年六月三十日

西歷一千九百七年八月八號禮拜四

大字廿四史廿肆元截止預告

啟者前英商圖書集成局發行之念四史業將鉛板全數售歸本公司惟此書前須售洋六十元本公司開創伊始欲稍有貢獻於學界因無排鑄工價每部祇收圖紙料洋銀念四元如不用銀元之處折收庫平銀十六兩欲購者先繳十元給以定單一紙至七月二十再付洋十四元先取十五史至九月取九史現須截止計數以便開印本准定六月望外准定七月二十欲購者幸勿失此好機會也經售處上海棋盤街集成圖書公司發行所點石齋飛鴻閣商務印書館開明書店望平街申報館及各書坊漢口大新街鴻文書局商務印書館京都奉天天津成都重慶廣州桂林福州開封長沙濟南商務印書分館再是書字跡大小與此廣告一式

華商集成圖書公司啟

義商崔氏辦香廬 至神至聖 中外馳名 如無效驗 雷殛火焚

〇〇〇〇〇〇〇〇〇〇〇〇〇當面可試

崔製消痰半夏 痰化為水

崔製消痰半夏乃本主人創辦神驗昭著專治寒痰濕痰風痰腥痰以及痰火上壅濕火頑痰痰核痰涎痰喘痰中并痰迷心竅痰沫骨節等症并治傷風而嗽胃熱而嗽肺痿而嗽咯血而嗽病後而嗽哮喘而嗽氣虛而嗽夜半而嗽天明而嗽更有小兒咳嗽老年咳嗽或乾咳無痰肺液積聚寒濕燥咳新咳久咳痰飲等症能使肺部受傷元氣大虧甚或破金見紅久咳失音只須一服此半夏包可著手回春尤妙在補虛療損順氣豁痰寬胸潤肺止咳培元功難盡述海內如有以上諸症服過他家之藥不能見效者服之一試如無實效儘可退回還銀天下消痰止咳之品惟此最善最美極神極妙誠二十世紀翹然獨出之聖品也小匣洋一元二角大匣洋二元角辦料六大盒收藥本洋十三元二角

上海盆湯弄新橋南堍香店轉灣約十餘家根德里內崔香廬藥室崔宗武啓 乙2342

京都天寶齋

花柳毒門聖藥 經驗良方 愈人甚廣

限日全愈永無後患

京都天寶齋藥房〇天下馳名〇靈驗第一〇異人傳授珠黃八寶化毒丹〇包愈男女一切楊梅結毒

此丸乃本齋獨得異人傳授真方重用真正犀黃珠粉血珀極品上藥泡製久煉成丹專治男女楊梅結毒橫痃下疳小便皮破腐爛一切毒門無論初起染久包可限日全愈如斷不愈或庸醫亂利不顧人之性命妄用輕粉升藥倒提丸等當時立愈乃毒氣內攻遂致毒又發四肢痛或甚至鼻塌髮禿紅斑起點皆緣毒氣筋絡且必染害妻子其害非淺不依此賣藥者未得其法患者豈能安全今本齋不惜重資修合藥醫病者即將此丸服下立起止痛消腫去毒淨盡凡極重極危之症服藥一料立可全愈一切毒氣且能生育無害屢試屢驗必發必中經者五天全愈重者七天絕根如用倒提丸輕粉升藥雷火燒凡有染此毒者照單下手危險萬分請嘗試之方知本藥房藥真方真之功也〇每料價洋十元每瓶洋二元〇另有珠黃下疳散每瓶洋七角如男女下疳腐爛成筋或爛去半節搽此散立見拔毒去爛生肌止痛保復原形仍可生育種子此乃第一仙方也〇立愈珠珀五淋白濁丸價洋一元〇每分

上海二馬路中市西鼎新里石庫門口內便是〇遠埠託郵政局購寄信局作弊難免

佛羅斯貢拜藥水

克己 外埠函購原班可件 帮家另給或向本行

和 天津晉和祥 營口全昌 漢口晉和 寧波老源記

分售諸家 就近購辦務請認明圖記 售處地方牌號開列如下以便

按此藥水產自泰西圖著名醫士佛羅斯君研究化學博採奇珍藥品精製遺行世四十餘年以神效之捷速含有各種精益求精

補汁能療肝癆肺癆陰損陽痿老年精血衰頹婦女經水不調小兒肝膨食積經商水土不服五癆七傷一切虛弱症之有益壽延年之功當此禁烟令迫有志之士無不急戒求戒或年老血衰或素體虛弱戒烟之後急宜服之能壯陽滋腎消除百病永無遺泄

已久有口皆碑今該藥房主人以濟世為懷特請本行為華商總經理以招推廣倘蒙賜顧者請移玉至英大馬路鴻仁里口福和洋行面購定價

上海福和洋行經理人告白 乙2330

高青邱全集

日本精刻各種詩集文粹〇〇發售處〇〇上海〇蘇州〇掃葉山房書坊〇

高青邱全集二元七角 陸放翁詩鈔一元二角 螢雪軒叢書四元五角 蘇東坡集八角 林和靖集五角

唐賢詩集七角〇宋元明詩五角〇唐荊川文粹九角〇歸震川文粹一元〇此外各種詩集文粹數十種不及備載另有書目定價目錄

諸君請臨上海拋球場本號購閱可也外省函寄原班回件不誤 乙2769

止咳定喘捷効化痰糖

一切肺疾〇一切痰病〇一切咳嗽〇一切哮喘〇一切感冒〇一粒入口立刻平定當面見功

此糖新由外洋運到甘美絕倫小兒喜食而且與蜂蜜精功效能于片刻之內將極有害之咳嗽哮喘立時平定如欲試驗可由平者视自來勝富咳嗽大作而促異常之時大人亦服一粒小兒感冒半粒入口即化立覺喉中滋潤痰痛全消氣順痰寬哮平喘定妙在不論早咳晚咳寒咳熱咳男婦大小新咳久咳哮喘服之能日不發嗚卧服之安寢達旦多年癆咳服此定可除根大匣二元中匣一元小匣六角

美界仁智里十三弄括打藥房發售 乙2415

畫史

圖解

（解一）洋爾的衣服去爾的辮髮我道汝是革命黨之先鋒原來是勢利場中之巨猾

（解二）假裝爾面目盜取爾翎頂我道汝是勢利場中之巨魁原來是革命黨之統領

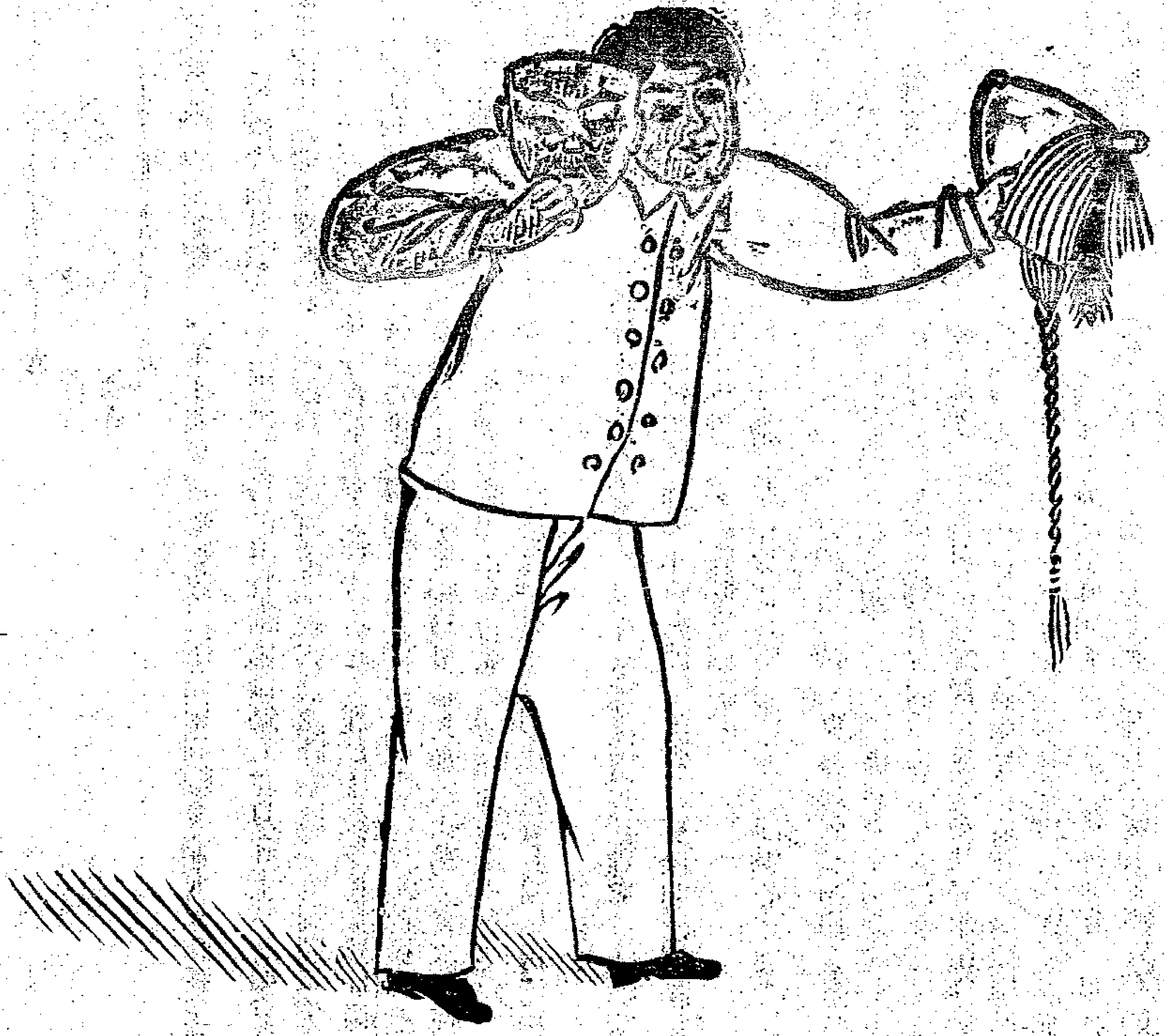

國外新聞

統監大臣歸國 ○二十八日東京電云駐韓伊藤統監定於七月初三由漢城首途歸國

英輪擱淺 ○二十八日東京電云英國輪船彭克留號自神戸展輪出發至橫濱遇霧擱淺惟並無傷損

土亦逞强 ○二十八日倫敦電云波斯京城路透訪員電稱土爾基軍率同砲兵侵入波斯境內滅其鎭麥文那殺死婦女幼孩六十人男子十八人又復圍攻駐於近處之波斯軍營

電車抵栢林 ○廿八日倫敦電云波治斯親王之電車已抵栢林

煤油大王之從容 ○二十八日倫敦電云美法庭判令美孚罰且欵一事全國人聞之無不爲之震動且法官判語有謂該公司人等形同盜騙云云當下判時煤油大王洛克斐雷方擊球爲戲聞之亦若無事聞倘將上控云

砂糖條約將次答押 ○二十八日倫敦電云英國理藩大臣愛爾孶在上議院聲稱改訂砂糖條約之草案已由存留賽城委員會議稿如各國對此無所異言卽將於西九月一號答押

德俄兩皇相會餘紀 ○二十八日倫敦電云據柏林聖彼得堡之半官報謂德俄兩皇相會時所議包含各要問題并證明二國同有保持世界和平之願望至於已成之各聯盟亦無所變動兩皇亦承認日俄協約及將來之英俄協約均爲足資保持和平之券云以上譯字林報

第三平和會之豫言 ○二十八日栢林電云英國與各國代表在平和會發議定於一千九百十四年再復開會

斐洲建築鐵路 ○二十八日栢林電云英政府近已批准在斐洲西部尼千拉省內敷設鐵路不日即將開工

意人要求摩國賠償 ○二十八日栢林電云此次摩洛哥西北邊亂事殺死意國人數名近意政府已行文要求賠償矣

俄國流疫之盛 ○二十八日栢林電云俄國至斯厄張　沙於拖星皮斯克　由發　甘承　挪高落　等處政府公佈謂此數處將有霍亂之症云

斐洲實行革除蓄奴 ○倫敦電云斐洲柴西排地方蓄奴一業現已設法革除統計用費補償者共有四萬金磅此次之實行由於政府之命也

哀爾蘭人之不法 ○倫敦電云哀爾蘭事務大臣白爾爾在下議院發言謂哀爾蘭國中有數處頗多不法之事惟全國四分之三尙免有重大之罪目下政府以若拘守常例不能使人民守法故須力行刑律或可挽此頹風云以上譯文匯報

本埠新聞

日領函請驗放溫泉藥精 ○日商爲政恒夫在上海開設大和號溫泉浴堂由日本運來溫泉藥精海關驗員誤認硫磺悉被扣留現該商已稟請日領函致滬道轉致稅務司即行驗放以免損害商務（琴）

限期太遠 ○婦人戴徐氏昨偕夫弟戴春六至閘北楊家石橋高福春鞋店作內領子無著彼此爭吵旋即扭入警局喊控經局員黃大令研訊氏供因子在高處習業走失向領特藝請究高供學徒自行走失該氏不應時常來店索擾求鑒大令判高先償尋費洋六元限於二年內帮同尋交氏以限期太遠不愿遵斷遂飭氏自行赴縣控究（根）

自尋煩惱 ○葡人某住茂海路前日不知何故突取鐵器搗毀物件又將自己頭顱擊破血流倒地由鄰人報探舁送公濟醫院求治（晉）

烟館放棄名譽獎賞 ○南市一帶已閉各烟館曾由滬道及邑宰頒給銀牌交總工程局獎給并定於二十八日偕同地甲將舊時烟館執照繳銷換領銀牌詎是日領者寥寥局董遂飭地甲查問如有不愿領獎

者著將執照繳局如違未便（永）

英廨解犯到縣 ○賣油豈腐之朱阿三被張雨亭戳傷身死一案經上海縣驗明屬實英公廨因張雨亭在逃祇將伊妻張王氏及張長生朱阿勝等三名獲案昨派差轉解至縣押候訊辦（軌）

稟請撤究拐女 ○寡婦梁劉氏前投上海縣喊被劉王兩嫗誘匿伊女向領被毆等情奉准飭提訊究詎兩嫗挽出鄰人馬某等公稟并揑假信遞呈得以倖逃法網現爲梁顧氏查知因又投縣稟求撤究（疏）

上海官事 ○浙江候補同知余文瀹奉浙撫札委來滬公幹昨日到道稟見 本縣李大令昨到道稟銷病假（車）

謝贈清快丸 ○本埠法租界大馬路日信分行藥品部發售之日本高橋盛大堂藥局清快丸配合得宜治病甚效實爲暑天應時良藥昨承惠贈一百包書此誌謝（公）

訟案

上海縣案 ○巡警總局函解王義成控被毆傷之劉元壽到縣奉李大令訊稱王義成常到小的鞋作借錢前月初復來强借不遂自己用刀劃傷由鄰人將刀奪下反到局妄控判原告既不投質劉即省釋不究○閔行司申送康阿順控拐之錢桂卿康李氏到縣訊究李氏供前夫所生二子俱在錢桂卿處學皮匠前年冬間夫亡乏資親戚勸錢購棺成殮將婦人再醮於伊康阿順冒族索詐不遂妄控錢供相同判俱交差傳阿順質審○消憲前發由探拘獲形同誘拐之歸婁生馬張氏到縣訊押在案昨奉復審歸供張氏由本夫馬元甫在海門賣於小的爲妻實非誘拐馬元甫供張氏係逆媳由小的自願出賣收到洋二十九元銀釧一對作洋十一元另有票洋七十元尚未收到乞鑒判馬交保繳還鐲洋將妻具領歸仍還押候查有無販賣再行審斷（重）

總工程局羈事 ○清江小子頭年祇十二去年被林某賣與花烟館被惡鴇毒虐逃至西區境窟春山家求宿由董報區送案奉陳參軍訊判發室留養○龔榮明之妻攜孩出外被匪張阿奎擄取後之銀鐲由巡士拘解到案判押候重懲（夜）

公共公廨早堂案 ○已革華捕葛長生娶金寶寶爲妻未久即逼令在迎春坊改名飛雲閣爲娼前日被葛攫去金飾等物一案昨葛延博易律師投稱因到蘇州找金是以牌票未掛自行投案懷律師聲請交保計訊被鴇王發之明府以葛開提避匿今自投案可謂取巧商之英畢副領事判葛不准交保由捕帶回押候禮拜五傳同原告金寶寶訊奪葛吳氏不應幫子行兇判交官媒押候禮拜五質訊併究○同益公前控沈王海盛振法等串竊洋針一箱與小桂華等出售護探拘獲解訊判押候補提小桂華等在案昨探稟船主汪炳生願賠贓洋一百三十元請將沈盛從寬省究同益公亦派人投案求恩判將賠洋當堂給同益公領去沈盛各罰十元完案○流氓趙福生應禮生前因在租界剝人衣物奉判各押西牢半年在案昨屆滿期由捕解訊明府以該犯曾經上海縣函索遂判押候禮拜五片送上海縣訊辦○李張氏與王陳氏串拐沈啓東之女名小藍子賣與陳州得洋三十五元由孟雨樓等過付經沈偵知報捕拘獲並弔到小藍子解訊判押候補提人證在案昨解復訊孟供洋元均由小的過付串拐實不知情明府以兩氏供認不諱判李押官媒一年王押三月孟罰洋五十元小藍子交沈具領完案○公共公 昨准元和縣移提著名媒王張氏當由包探劉光震拘獲解究判押候備文移送元和縣歸案訊辦○婦人江氏被某皮匠由冉徒原籍拐來上海押娼經其姑蔡徐氏控奉冉邑派差來滬關提昨解諭究判押候備文移送冉徒訊斷○呂阿英與外甥串竊余吉店內羽綢一疋由捕解訊明府以原告求恩免辦判交保開釋○袁 朋義手攜象皮一張捕疑竊來解究明府以訊非竊贓判交保開釋（莊）

法租界公堂案 ○江祥記華利西漆作及光華電燈公司同源外國裁縫店等俱被四川路西酒店主落第尼司賴欠工作銀兩公延開達律師投法廨控告奉訊判候七天下堂諭在案昨聶司馬偕費繙譯當堂宣讀堂諭判該西人償還同源成衣店洋二十元及一切堂費餘欠各家著照控數認償並認一切堂費完案○袁潤生控張廷驊拐騙杜鴻標洋煤銀一千兩一案昨晨解訊張供並無騙煤銀之事司馬謂爾在英公堂供明有堂諭可証今供分文未領豈所抄堂諭係袁潤生揑造耶遂判袁張各交原保候查明英廨堂諭及張之親筆信據再訊○銅匠沈阿三前向羅阿七索討工資被羅邏指竊物糾同馬夫沈福元將阿三毆傷多處報捕一併拘案判福元罰洋十元充公阿三送堂醫傷候核○胡桂仁至顧阿桂老虎灶泡水被店夥張仁福將滾水澆傷報捕解訊司馬驗得受傷屬實判顧罰洋十元給胡醫費○張仁記在羅德桂所開客棧門口擺攤票攤前日爲羅之夥計陳桂生葉光明擠開攤箱摜去大小洋七十五元報捕一併解訊判葉交羅帶回料理陳押候追贓○賣餛飩之王阿松偕妻王張氏扭錢小弟至廨控稱錢時來尋釁昨又持尖刀欲將阿松戳死訊之錢供與張氏姘識因氏又欲姘識他人以致亟控判錢押一月王張氏從寬判夫領回管束（泉）

美租界捕房事 ○已革十九號西捕寓閔行路某客店昨忽用刀自刎頸項血流倒地由西探車入捕房送醫西醫救治○陳賓林昨駕馬車在乍浦路撞壞某西人馬車由捕拘入捕房核得需修費銀二十五兩候傳陳至到案再核○某西人汽車在漢碧禮路撞壞一賣木行場車擄拉入捕房著賠洋五元了事（西）

來件

江蘇教育總會致崑山縣戴請查究揑稱總會名義在縣呈控書

敬啓者頃接崑新教育會函稱見縣署貼有江蘇總教育會呈批一則玩其語意恐又有人揑總會之名瀆詞投縣反覆混淆聞之曷勝駭異等語查貴治屢次有人揑名誣控教育會方還經敝會移請查究在案聞貴處本府札後即照錄府批不加片語發貼照牆有同招告於是此輩益形得計迭控不休而姓名仍多不實今復揑敝會之名混瀆清聽遽加批示不知呈內所控何事所指何人如此一再至三且在府札澈查之時而若輩敢於嘗試始揑個人之名繼揑全體之名執事亦不以隻字見詢遽行批示查敝會公牘參酌部章自提學使以上概用咨呈蓋用圖記餘均用移略如商會及鐵路公司之體制故凡蒙地方官長批示均用照會或用移文或另函答復自督撫師以次皆然不意今日呈批乃發見於貴縣之照牆又不加審究是否實在如此情形尚欲查究迭次之誣控竊慮揚湯止沸未見其可查揑查誣控律有專條執事鑒於前車如果奉札後嚴密澈查則此種誣控之呈何由得進收呈時固可詰問投遞者之姓名郵便所寄更應賜一紙書詢問虛實前次誣控方還之案尚未弋獲一人今復揑名敝會斷難稍事姑容務乞迅賜查復究竟何人投遞抑由郵寄有無圖記曾否列名並將揑名誣告之人嚴密訪拿方足以息刁詐而保全學界之名譽曷勝屏營待命之至

通信

啓者華邑南鄉 之後岡鎮計店商四五十家而烟舖有十五家之譜洋烟之盛深堪浩歎現奉諭閉歇實多陽奉陰 違幸學界諸君發起拒烟演說會頗有影響計實行閉歇不賣烟者楊森補夏錫慶二人茲特來函乞登貴報來函門以資激勸而勸後塵品此奉告敬頌公佳 後岡拒烟會啓

諭旨禁煙戒者注意

辯誣弁言

人事之顛迷久矣世道之淩夷甚矣慨夫强鄰壓境列辟爭雄蠶食我疆土割據我險要追索我賠款侵奪我利權侮辱我華僑欺凌我同胞並謂之爲睡獅爲病夫者實就烟界之人而名之也居今之世爲今之人宜如何振興以禦外患哉欲禦外患必先自强欲自强必先除害欲除害須自戒烟始本經理憤世嫉俗久抱杞憂遠嘗游東瀛訪求良醫兼攷格致化學數閱寒暑始獲與爾藤君再四研究煅煉此亞支奶尅烟化癮之靈藥歷經試驗流弊毫無發售以來購服者接踵於門聲名遠頌聲於道足徵奇驗非常大著成效由此擴充不難將數十年鴆毒一掃而空之是以呈請 大英工部局西醫再行化驗確無嗎啡烟灰毒質防害衛生之弊爰由

日本帝國請准商標獎許專賣毋得假冒又經**商部註冊不准冒牌並蒙各 大憲示諭在案近因 諭旨禁烟**乃有乘機漁利之徒翻新花樣暗用嗎啡烟灰毒質等拉雜成丸貽害種族恐不見信於人乃巧施運動怨讟其毒而反誣謗真藥遍佈傳單冀圖傾軋獨不知金經煅煉而益貴玉受琢磨而愈光迄今月餘銷暢之廣有百倍於昔者始信公道自在人心非可以勢力爭也戒烟諸君愼勿受僞藥之欺誑也可

總經理席裕麒謹志

讞員稟復查驗戒烟丸藥

錄十一月廿二日申報

公廨讞員關炯之太守前奉滬道札查爾藤醫生亞支奶戒烟丸有無攙入嗎啡等情太守遵即詳查昨已具詞稟覆略謂自奉憲諭即密派親信分投前往暗購買亞支奶及文明丸各一盒函送蘭生醫生查驗蘭生係美國最有名譽之醫且現充爲英廨官醫較爲公正可信據該醫生以已用化藥煉過亞支奶內並無嗎啡等情函覆前來理合據實稟覆仰祈鑒核云云

補錄大英工部局醫生

察驗席裕麒經售東瀛爾藤亞支奶尅烟化癮藥確無嗎啡烟灰防害衛生之物在內原據刊呈以釋羣疑

爲給爾藤亞支奶尅烟藥單憑據事據上海華商席裕麒總經理將所有在租界出售之亞支奶戒烟藥呈驗前來經本醫官驗明化分金銀二種丸藥實無嗎啡土膏烟灰等類在內亦無防害衛生之物於華人戒烟極爲相宜流弊毫無至妥至善特此給憑准席裕麒發售此種囊藥此諭

西歷一千九百另六年三月六號 大英工部局衛生處官醫給憑

頭品頂戴兵部尚書銜署理兩江總督部堂山東巡撫部院周 爲

示諭事據職商席裕麒稟稱洋烟一物流毒無窮惟欲戒者每苦良方難覓市上所售之藥非攙嗎啡即和嗎啡轉致受病於是廣搜博採得此○日本爾藤醫院尅烟化癮藥名亞支奶每瓶僅收藥本一元能斷一錢之癮發售以來收效甚廣稟蒙 商部登錄商標在案乃近有職員楊族席文光假冒牌號以假藥混售調查確實當經稟蒙 蘇撫憲 上海道憲暨南洋沿海各官長示禁亦在案惟南洋地方遼闊難保更無席文光其人踵其故智爲此瀝陳伏念戒烟爲自强之本假藥阻自新之路賞准給示保護等情到本署部堂據此除批假冒牌號殊礙商務該職商經售爾藤戒烟藥品既著成效應准給示保護以免假冒而垂久遠仰將發給示諭一道查收張掛俾衆周知並候札行上海道遵照此批附件存並札飭上海道遵照外合行給示曉諭爲此示仰諸色人等一體凛遵勿違特示

光緒三十二年六月初八日示

右諭通知

發英界壽康里三百三十號席公館門首實貼

兵部侍郎兼都察院右副都御史安徽巡撫部院提督軍門恩 爲

出示曉諭事案據五品銜候選縣丞韓鳳樓稟稱竊職商以鴉片之流毒積二百餘年神州滋蔓不可圖除昔林文忠公具特達之見秉萬人之識創立藥方流傳海內而終以未獲廓清爲憾迄今各大憲體念民艱保强種族查訂戒烟章程事未頒行已有成議斯誠足繼文忠公之遺志此億兆姓以共禱也然戒烟非藥不戒烟之藥寶難戒烟之藥非難戒烟之良藥實難求其尅癮至捷除癮自然環海奇方百出當推爾藤醫員亞支奶藥丸爲最優內上海席裕麒經理以來頗著成效前經西醫用化學化驗毫無流弊並稟請 商部暨 兩江督憲給示保護以杜假冒懸掛門首以昭信允在案邇來銷路漸旺推廣滿遠分售之處不一而足閒有奸商僞造亞支奶牌記假託席裕麒名號魚目混珠藥既失眞癮即難斷甚至和攙嗎啡灰渣者有之不徒難以斷癮亦且有礙衛生職商所以在皖省蕪湖下城開設分銷專售席裕麒經理爾藤亞支奶藥丸於每瓶上加錦記分銷四字戳記開通覺路抵杜中流所願渡衆天下迷津之筏亦仰副各大憲望治之心但恐狡儈之徒摹訪戳記實礙商情祇得抄粘 督憲印示瀝懇鑒情賞准給示以杜假冒以昭信允等情到本部院據此當經飭據懷甯縣查明所售爾藤亞支奶戒烟藥丸並無僞造確係爲人除害起見除批示外合行給示以杜假冒爲此示給諸色人等知悉該職商專售席裕麒亞支奶戒烟藥丸爲人除害並無僞造情事毋違特示

光緒三十二年十一月初十日告示 該商爾藤亞支奶經理分銷處實貼

右諭通知

欽命二品頂戴調署安徽分巡徽甯池太廣兵備道毓 爲

出示諭禁事據職商張枝鴻稟稱竊惟中國大患首在鴉片茲有上海英大馬路壽康里席裕麒總經理爾藤亞支奶尅烟化癮奇藥性能化膏成水化土成泥之不惟毒盡癮斷抑且體健病除其功能不可殫述並經 商部登錄商標衛生處西醫化驗給憑博爲世界第一良品是我國民轉弱爲强之一大機會也職商烟成癖偶至上海一服斷癮除根乃痛恨從前之戒烟藥無功但既獲益於己還思美與人同爰就蕪湖二街小營盤下首開設寄售處俾可就近購買後仍分運皖南各州縣逐漸推廣惟是銷場日大竟有託名影射其利專於作僞以紫奪朱令人難辨究其所售之藥大半攙和嗎啡[illegible]稽金鷄納霜以及烟灰烟土之類卽用藥亦專尙攻伐調劑鮮得其平以其命名既同且能抵癮遂誤爲眞久之釀成廢疾貽害非淺若不亟求嚴禁國民何有轉强之日耶爲此據情稟求賞示曉諭並通飭所屬一律嚴禁假冒亞支奶牌號俾有志戒烟者不致誤購假藥等情到道據此除批吸食鴉片者[illegible]亞支奶藥戒烟效既神速又無流弊豈容射利之徒假冒售賣以致貽害無窮候出示並通飭所屬一律嚴禁附商標報告憑單共五紙發還榜示並飭屬暨蕪湖縣一體查禁外合亟出示曉諭爲此示仰軍民諸色人等一體知悉自示之後毋得假冒亞支奶牌號售賣以致貽害匪淺倘敢故違則咎由自取情難爾寬定卽行嚴提究懲辦不貸其各凛遵毋違切切特示

光緒三十二年五月二十九日示

發蕪湖二街小營盤下首張公館門首貼

辦理江南商務總局兼管南洋保商事宜司道 爲

曉諭事准江南商務總會咨呈據職商程肇瀛指稱職商分理上海壽康里席裕麒爾藤醫員亞支奶尅烟化癮奇藥於三月間在金陵水西門標米巷設批發載明報章簽押五年合同深恐射利之徒冒充牌號以僞亂眞有妨衛生請曉諭等情轉移到局准此除批示外合行出示曉諭爲此示給諸色人等知悉爾等須知上海壽康里席裕麒牌號爾藤亞支奶戒烟藥服此屢驗現在運甯甫售爾等購用此藥務宜認明牌號免致誤購僞藥有害衛生倘各藥舖有冒充牌號情事許該職商稟請提究其各凛遵勿違特示

光緒三十二年六月初三日示

發金陵水西門標米巷爾藤亞支奶分銷處門首實貼

欽加同知銜賞戴花翎調署金華府蘭溪縣正堂加三級紀錄十次孫 爲

示諭事據職商劉巖稟稱上海英界壽康里席裕麒經理發行爾藤亞支奶尅烟絕癮無數神效異常今創設振武自强社在蘭分售前項戒烟丸以除烟毒誠恐奸商假冒商牌難分眞僞叩請給示嚴禁等情到縣據此除批示外合行示諭爲此示仰闔邑人等知悉嗣後爾等不准假冒前項商牌欺人覬利如敢故違一經發覺定干重咎不貸其各凛遵切切特示

光緒三十二年十月廿七日告示

右仰遵照

發給振武自强社經理爾藤亞支奶經理處門首實貼

1612

烟癮一錢 購藥一瓶 烟癮二錢 再加一瓶 癮大照加 保單載明 每瓶一元 每打十元

各業行情表

滙票 六月廿九日老中廣洋行報

上海匯至倫敦
銀行電匯 三先令零七五
銀行即期 三先令零八一二五
銀行卅日期 三先令零九三七五
銀行四月期 三先令一辦士一二五
商匯四月期 三先令一辦士一四三七五
商匯六月期 三先令一辦士一七五
大條銀 三十二辦士零六二五

上海匯至法國
銀行電匯 三佛郎八十五分
商匯四月期 三佛郎九十三分半
商匯六月期 三佛郎九十五分半

上海匯至德國
銀行電匯 二馬克十三分
商匯四月期 二馬克二十一分半

上海匯至紐約
銀行電匯 七十四個三七五
商匯四月期 七十六個八七五

上海匯至印度
銀行電匯 二百二十八個七五
商匯即期 二百二十九個二五

上海匯至香港
銀行電匯 七錢三分三七五
商匯十日期 七錢二分三七五

上海匯至日本
銀行電匯 六錢六分八七五
商匯十日期 六錢五分七五

金銀錢洋 六月二十九日

七月份驃金 三百七十六兩三錢
八月份驃金 三百七十三兩八錢
足赤條金 三百廿二兩八錢
沙金合赤 三百廿四兩八錢
新匯劃收市 七錢三分零一二五
本洋 一兩
小洋 六錢二分三厘五
銀拆 二錢二分
洋拆頭 七錢二分
錢拆頭 九百文
銅元 一百五十一千七百文
市錢 一百四十千文
衣牌 一千一百文

市 六月二十九日

拔維晏洋行買神句牌頭二三號七里大經白絲三十包每包價銀六百八十兩 又買世典媽司大經絲二十包每包六百四十兩 筆篤洋行買財星牌頭二號大經白絲十包每包價銀六百兩至六百十兩

茶葉 六月二十九日

○茂祥洋行買永泰元茶棧夏仙芽二五婺源茶一百零五箱每担二十六兩 又買公慎祥茶棧永大牌又一百四十一箱每担二十五兩

○泰隆洋行買 新隆茶棧昌二五徽州茶一百廿四箱每担二十兩 又買洪元永茶棧永隆牌又一百廿五箱每担十九兩二錢五分

○怡和洋行買永泰元茶棧有春二五婺源一百四十箱每担二十七兩二錢五分

棉紗 六月二十九日

○三品紗 西八月份一百二十五元三角 西九月份一百二十六元五角五 西十月份一百二十六元二角

○印度紗 八巴利洋行開出十二支教子圖二十包每包價六十九兩五錢 慶昌洋行開出十二支教子廿五包每包價六十九兩 又十二支雙金魚廿五包價六十九兩五錢 又十二支機器五十包價六十七兩

○本廠紗 十六支紅團龍八十兩零五錢 十四支又七十八兩五錢 十二支又七十六兩五錢 十六支藍龍八十一兩五錢 十四支又七十八兩七錢五分 十二支又七十三兩 十六支紅龍八十二兩五錢 十四支又七十九兩二錢五分 十二支又七十五兩 十六支雙虎八十二兩七錢五分 十四支又七十八兩五錢 十六支鐵貓八十一兩 十四支又七十七兩五錢 十二支又七十五兩五錢 十六支丹鳳八十一兩 十四支又七十八兩五錢 十二支又七十六兩五錢 十六支雲龍八十一兩 十四支又七十八兩 十二支又七十六兩 十六支財神八十一兩 十四支又七十九兩 十二支又七十六兩九錢 十六支雙龍八十六兩 十四支又八十四兩 十二支又八十一兩 十六支雲鶴八十一兩五錢 十四支又七十九兩五錢 十二支又七十六兩 十六支天官八十三兩 十四支又八十一兩 十二支又七十八兩 共售出一千七百件

棉花 六月二十九日

團鴨子花 每担價十九兩二錢
通州花 又 二十兩
火機花 又 十九兩四錢
太倉花 又 十九兩八錢
漢口花 又 十七兩六錢
上海花 又 十八兩八錢
子花 又 九元七角

麵粉行情 六月二十八日

○本廠麵粉 火車牌一兩四錢七分 黑雙龍牌一兩四錢九分 天官牌一兩五錢四分 藍雙龍牌一兩四錢三分 日月牌一兩四錢九分 綠三鹿牌一兩四錢六分 黑三鹿牌一兩三錢六分 腳踏車牌一兩五錢三分 綠三馬一兩五錢六分 紅藍車牌一兩四錢九分 華興雙龍牌一兩五錢二分 中興三號粉一兩二錢六分 藍日月一兩五錢六分 增裕三號粉一兩二錢四分 裕順三號粉一兩二錢六分

○花旗麵粉 富貴花牌一兩四錢 牡丹牌一兩三錢七分 素十字牌一兩四錢 綠十字牌一兩三錢 三鹿龍一兩三錢九分 黃金錢一兩四錢一分 紅獅牌一兩三錢八分 金魚牌一兩三錢八分 黃牛牌一兩三錢八分 藍帶牌一兩三錢六分 牛月牌一兩三錢四分 紅壽字牌一兩三錢九分 福壽牌一兩九錢二分 皇后牌一兩六錢二分 金雞牌一兩三錢八分 太陽牌一兩三錢八分 三星牌一兩五錢二分 兵船牌一兩二錢八分 樹根牌一兩五錢一分 孔雀牌一兩三錢八分 大鐘牌一兩三錢八分 鳥鷄牌一兩三錢四分 紅狗牌一兩二錢八分 菊花牌一兩二錢八分 四方牌一兩四錢 猪牌一兩三錢六分 洋房牌一兩四錢一分

米麥 六月二十九日

標準白米每石 八元三角次七元四角
常白破 七元九角次六元九角
常白米 七元七角次六元八角
錫白破 七元三角次六元七角
蘇同白破 七元五角次六元七角
蘇同白陳 七元三角次六元六角
松江變糯 七元九角次七元三角
珠角雙糯 七元八角次七元一角
常白元米 七元四角次六元七角
錫白元米 七元三角次六元五角
安南秈每二百磅 六元八角次六元四角
常新小麥 四元七角次四元二角
錫新小麥 四元五角次三元八角

油荳餅 六月二十九日

船牛荳油 九兩七錢
棧牛荳油 九兩六錢五分
棧泊荳油 八兩
棧岐荳油 八兩八錢
眞次生油 九兩二錢五分
新貨荳 三元五角次三元

煤油 六月廿九日

現貨老牌每箱 一兩七錢五分
七月底 一兩七錢七分
英牌現貨 一兩一錢二分
七月底 一兩一錢三分
呼喚現貨 一兩一錢二分
七月底 一兩一錢三分
十字現貨 一兩零四分
七月底 一兩零五分

郵政 六月三十日收信時刻傳單

寄往各埠 交由 本日截止收信時
崇明堡鎮 小輪 又 上午八鐘半
南翔崑山
沙頭無錫 火車 本日上午七點半
蘇州巴城 火車 又 又
太倉黃波 火車 本日上午七點半
安定羅店 又 又 又
瀏何洋橋 又 又 又
珠家角白鶴港 小輪 又 上午九點鐘
嘉定 又 又 又
青浦重固 又 又 又
奉賢新場 民船 又 又
江灣寶山 火車 又 又
閔行南橋 小輪 又 下午十一鐘
南灣湖州 又 又 上午一點半
泗涇七寶 民船 又 又
大場 專差 又 又
平湖 小輪 又 又
川沙南匯大團 民船 又 下午二點鐘
海門頭貨 小船 又 下午五點鐘
周浦 專差 又 上午十二點鐘
寧波 輪船 又 下午三點半
松江亭林 小輪 又 上午八點三
張堰莊家行 又 又 又
洙涇楓涇 又 又 又
章練塘 又 又 又
杭州嘉善 又 又 又
石門灣 又 又 又
石門塘棲嘉善 又 又 又
莫干山 又 又 又

以上上海逢禮拜日上午十一點下午三點半掛號信件應於所限時刻前一點鐘送交郵政局

長江各埠 下午九點鐘

每日更改單 六月三十日

寄往何處 輪船名 截止收信時刻
厦門 凍州 又 晚九點鐘
汕頭 又 又 又
烟臺 新濟 又 又
塘沽 開平 又 上午十點半
天津 又 又 又
北京 又 又 又
牛莊 新康 又 晚九點鐘

本局逐日所發收信時刻傳單近日亢長不便排印爰擬刪繁就簡將每日限定各口郵件收信時刻專開一單登明本日報章嗣後一概拆去不復再登此啓

此之謂種子神藥

余久患遺精陽痿之病求醫問藥終難歡成魚水偏購滬上各家種子丸酒仍未見功前年友人李申甫君自申返湘極讚上海廣東彭壽堂參茸之尤海狗腎精如意酒如意丸及婦科調經夢熊丹功效之奇前因色慾過度多病乏嗣幸日服該堂丸藥竟得身強陽壯三年中連得二方云余日前購某鋪牌子[illegible]甚多其防單亦注明用參茸之尤海狗腎何以連服數月絕無功效君病屬有年見聞較確乞導其詳友服壯陽種子丸藥乃廣東彭壽堂所始創不但方真藥妙且製煉比衆精良故用以振陽補虛損健脾胃和血脈大有奇功鄙人躬受其益深知其功非他鋪徒有虛名者比余即函購該堂如意種子酒十瓶如意丸一料煖腎壯陽膏十張調經夢熊丹五料依法試用果然元陽大舉久戰不洩妙在事後無腰酸體軟腰痛耳聾等患具見藥力之大於是朝飲暮餌諸病盡愈精神大佳妻妾四人莫不歡情俱暢恩愛逾恆今夏內人及三妾各產一男賀客盈門談及藥石之靈莫不嘖嘖稱異再內弟黃君[illegible]患心胃氣痛發時呼天搶地亦用該堂心胃氣痛散及膏藥而愈真可謂藥無不靈有病皆春者矣湘南夏春芳拜謝該堂今移上海英租界棋盤街中市朝東門面不易

Z2339

商昌機器鋸木有限公司再續招股廣告

本公司自客冬[illegible]招股幸蒙紳商[illegible]躍贊助漸次成效[illegible]在滬南擇地建廠[illegible]將工竣電進靈捷新式機器不久即可抵申所有章程照舊辦理無庸贅述今再登報續招以盈其數倘蒙海內紳商士庶情殷附股者請速惠臨本公司寫字樓取閱章程自知詳細[illegible]章程每股本銀一百两正分二期清繳前蒙附認之股二期經已殆收限至七月底截止三期限至九月底截止再續招之股一期繳足亦限至九月底一律截止當即發給股票息招以照[illegible]幸勿觀望爲荷至經收銀處英後馬路裕長莊南市元茂海寧路錢業會館後順徵里一千三百七十四號本公司寫字樓是盼

總董何鏡秋　總理林綿泉　司理凌紹彝　鮑達洲　陳寶芝　李焯之　林應祥　同啓

Z2692

燕醫生七種良藥專託中西大藥房總經理

茲者本醫生秘製良藥七種載明仿單已歷百餘年聲名洋溢傳遍地球所到之處人[illegible]歡迎今[illegible]中國各碼頭添貨日增而本醫生環顧歐洲有應接不暇之勢是以特託上海中西大藥房爲總[illegible]理價目章程照舊批發于西歷八月一號卽華歷六月二十三日起凡中西各大寶號願者[illegible]中西大藥房交易可也爲此廣告諸惟　共鑒

燕醫生父子藥房瑞達勞謹啓

Z2687

中西大藥房聲明接辦燕醫生七種良藥總理

啓者燕醫生製七種家用良藥功效之速銷用之廣早已名播五洲傳遍中國士夫信用婦孺咸知分銷批拆均有定章今于[illegible]歷八月一日卽華歷六月二十三日起歸本藥房總理發兌折扣多少一仍其舊凡外省各埠寶號向銷燕醫生各藥無論[illegible]拼箱要速裝寄原件報關出口派司免稅隨時照辦以副光顧賜函寄上海四馬路本藥房爲荷此佈

上海中西大藥房謹啓

Z2636

上海商務印書館

丁未六月

續出最新小說五種

旅行述異

美歐文原著　林琴南先生譯

此書爲美人歐文述其旅行時見聞而作中間劈分四大類曰鬼曰名士曰盜曰掘藏皆以滑稽之語發爲傷心之言其摹寫歐人中下社會狀態不啻鑄鼎象物我國小說中能寫社會情景者向以儒林外史爲最此編意境闊闊乃更別有天地雖係小說於彼國政治風俗已可見其大略實極有關係之作也洋裝兩冊價洋七角五分

金風鐵雨錄

英柯南達利著　林琴南先生譯

英國柯南達利因著小說獲受勳爵我國所譯福爾摩斯各偵探案皆其著述也此書述美克語當雅各王時發難於東偏之事力爭自由不恤流血雄心所在朽骨不磨在軍事小說中可謂石破天驚之作至譯筆出林君琴南久爲學界懽迎固無庸贅言爲洋裝三冊大洋一元

俠隱記

法大仲馬著　中國君朔譯

法國小仲馬所著茶花女小說久已膾炙人口然其父大仲馬尤爲有名此書爲大仲馬所著號稱一時名作中敘法王路易第十三時代特拉維火鎗營之四少年冒險善鬥與紅衣教主反對幾失敗於女偵探之手虎口餘生結成團體競爭於槍林彈雨中而其生平各有戀愛種種巾幗魔力鬚眉俠腸詼諧處令人噴飯激烈處令人起舞小說中大觀也洋裝四冊一元五角

神珍小說　羅仙小傳

是書敘英人踏機氏之女孫羅仙生有礦產已與白洛特訂婚而驟機一種病狂傳遺子孫羅仙以病劇驚期在飲垂死白洛特愛情種種愛發新思想介紹一催眠術家治之醫生與牧師多方阻梗卒得治於催眠術家閱一星期而沈痾若失月圓花好幸福無量足令閱者賞心悅目洋裝一冊價洋一角半

神珍小說　玫瑰花下

此書敘叢數裴挾鈔券往舊金山途中遭積賊德林胠篋不意券已早失偵者尼楷武詗爲偽藏玫瑰花下仍返諸盖藏亦自此改行中寫地震事尤極荼火之觀譯筆奇至耐尋味洋裝一冊價洋一角五分

分設　京　奉天　天津　濟南　太原　開封　成都　重慶　漢口　長沙　福州　廣州

Z2679

本局今遷移棋盤街○點石齋內莊照常交易倘有外埠信件等投遞該處無悞此佈

●明季稗史彙編複印出書

明季稗史彙編搜集烈皇小識聖安本紀行在陽秋嘉定屠城紀略幸存錄求野錄也是錄江南聞見錄粵遊見聞賜姓始末兩廣紀略東明聞見錄青燐屑吳耿尙孔四王傳揚州十日記十六種均係國初遺老著述讀之足以窺見勝朝政亂寇起之由與夫亡國滅種之[illegible]本局以二十二年印本銷售已罄因特複印成書以餉海內弔古之士現已出版訂成六冊定價洋七角

●圖書集成醫部全錄

每部六十本裝一木箱價洋二十元

●百大家名賢手札

內陸存齋封翁經濟文章名重一時學士大夫爭與之交[illegible]是冊咸同間及今上初年名公鉅卿所致封翁書也共得有餘家或談政法或述軍情或研經史而容金石或仰視賀而候起居藻繹繽紛目迷五色不獨尋常尺牘所全見實足長人智識不少也茲訪得原稿付諸石印鐵畫銀鈎如親眞蹟尤爲能品每部六本價洋八角

●新新國春秋演義

[illegible]一書亦小說類也都凡四十卷意創而語新情奇而理實文人學士大可藉此消閒[illegible]殷之尋常說部一覽卽窮然意盡者有霄壤之別石印十冊價洋七角

●繪圖羣芳花鏡

視書　凡百花木雖名有本性而竭人力以爲之轉移則人巧實可[illegible]造化是書係西湖陳扶搖花隱所輯分四季花木[illegible]秘訣俗所謂移花接木過枝接葉之道盡在於是併將花果繪刻成圖附及畜養鳥獸各法[illegible]見讀泰西專門之動植物學而爲近今研究物理者所必需之書也裝訂六冊價洋四角

快覩軒官商便覽

五彩特色　八百四十種每部一大冊價洋六角

●耳食錄初二集

[illegible]蓮裳先生所著先生爲乾嘉間知名士著有青芝山房文集此書則其三十二歲以前所識也其筆墨之簡潔思想之奇幻較之聊齋誌異閱微草堂筆記諸書殆有過之以前此祇有木刻舊本家閱者憾焉茲特付之石印悉心校正以供同好書印無多速購爲幸計用白紙精工裝訂五冊價洋四角

●改良笑話小說

一小說[illegible]貴乎滑稽而具有特別之理想乃足以開發心胸增長智慧如近世通行陳腐相襲藏曰笑話實則令人作嘔本局編著是書名曰笑話小說以雋妙流利之筆寫中西異聞奇事光怪陸離如天花亂墜洵爲別開生面瀏覽一過津津乎若有餘味焉人有言曰妙語解頤其殆爲是書之贊辭乎石印裝訂六冊價洋三角

上海申昌書局

浙江兩級師範學堂招考

本堂擬於本年九月開校除優級之理化博物本科生一百名由中學堂兩年程度以上各生挑選外須招優級預科生一百名初級簡易科生三百名體操專修科生一百名有願報考者查照本堂招考章程自本年八月初一日起至八月十五日止親持照片赴本堂報名聽候示期考試此佈

Z2538

中英大藥房所售之乃安戒煙藥片

此善戒洋烟第一良藥也名曰乃安乃係西醫博士唐君之官名也曾經考驗通邀馳名服法另詳仿單此啓 藥片每盒大洋二元五角小盒一元二角五分

Z2513

商辦鎮江造紙有限公司催收第二期股銀廣告

本公司已在英國購定頭等機器所有收到第一期股票已解來京以付第一批機器定價之用照章應於六月內收第二期股銀凡附股 諸君請即將第二期銀於本月內交付上海錄馬路興程里本公司辦事處或交原經手代理處均可

再者本公司利息之厚效驗之快實爲近日公司中所罕有 諸君子如現在有欲附股者請將第一第二期股銀一齊交來亦可幸勿再遲致失機會

Z2653

大日本帝國特許保護爾藤亞支奶專賣二十年商標明治三十九年八月廿八日登錄證書

經理爾藤
醫員亞支
奶尅烟藥
最近良劑

亞支奶戒烟最靈○爲今日超羣之奇藥○功力之大○效驗之速○戒烟者○無不讚美○蓋烟化癮○常面可試

無論烟膏烟土●一染藥性●立化爲水 具市上戒烟者過易於認識○金者殺虫化癮○銀者將毒補身○凡吸烟願戒者○購服此藥○包戒斷癮

出立保單 以照誠信○凡癮一錢○祇須用藥一兩○立能斷癮○癮大照加○仿單載明○戒烟之靈○天下難尋

凡我同胞●注意留心 購去戒烟○立刻分明○功效之速○此與衆不同○藥味甘芳○入口皆馨

殺虫化癮●強體壯身●無吐瀉患●無遺精症 精慮百損○大腸受心○治積痰痞○活血舒筋○咳嗽痰喘○萬病不侵○亞支奶藥○靈如神

●每聽一元 每打十元● 遠埠函購原班寄上

●上海英租界大馬路小菜場對面壽康里三百卅號門牌**席裕麒報告**

外埠分售處

北京 前門外大柵欄老德記藥房○琉璃廠中西藥房○德豐恆○北盧草園厚積堂與公館 **奉天** 海城北街華西藥房○城內鈕頭街路北景泰增號○城 **錦州** 日新大藥房○東關地藏寺區益分報館○仁濟大藥房 **廣寧** 城內十字大街路南慶發園酒館○ **天津** 估衣街考德記藥房○又同昌泰號○法界馬家口北洋大藥房○又中英大藥房 **直隸** 日昌博品館○ **山東** 滕縣郵政局朱化龍○濰縣東門內瑞茂昌號○濰縣郵政局陳應銘 **山西** 剪子巷書業昌書局○太原中西藥房○河東運城承德路錢莊○太原活牛市街文元書局○華市街文元書局 **河南** 肇縣東站鎮全盛和號○孟縣城中西街東洋大藥房○滑縣口相曾號○神州榮陽縣城內懷盛永號 **湖南** 常德府門口涂祥泰號○衡州齊豐○濟誠當○永明城內南門口同利生藥房○大高山巷阜彰福記○岳州城內襲冊房趙公館 **長沙** 南陽街富湘洋貨號○八角亭天 **無湖** 號○西門大街維廣豐布莊○青石街怡記洋貨號 **安徽** 中學堂上首胡開文墨莊○休寧街開文筆莊 **和悅洲** 四官殿對巷經理八莊國錄分銷池州府縣村鎮 **屯溪** 中西大藥房○大道布莊 **歙縣** 萃豐恆號 **壽州** 北大街藥房○吉 **頭** 魏和春藥號○東街小滿 **寧國** 慶大藥房 **廣德州** 文明社會○建平華英大藥房○書 **安慶** 大南門藥王廟上首益豐號○縣門街西首孫公館○一心堂○西門內縣下 **江西** 南昌 **吉** 狀元坊肥皂廠上首張公館○長街同春和○曹家巷同春布號陡門巷聚生布號 **漢口** 美最利○西官殿一品陞○廣順裕○葉廣泰茶號○紫綺堂○德豐號○福記○鄭石亭醫生 **沙市** 毛家巷天昌樓內福生號 **江西** 南昌生大藥房 **安府** 大街傢盤祥○易天興廣泰昌 **贛州** 元豐○樂平縣萬裕機○麗 **廣信** 益春油行○立達戒烟社○永昌仁茶棧 **玉山** 華英大藥房 **九江** 西門外大街方永盛錢莊○厚錫號○永泰號○廣錫號 **福州** 南大街中醫大藥房 斗山墨莊○曾素功墨莊○城內斗山墨莊○城外南台少橋頭祥泰○城外瑞頭郵政局 **杭州** 太平坊梁日初藥房 **湖州** 濟成當○菱湖裕和號○德清長發典 **衢州** 清湖鎮德成文記號 **龍游** 全泰 **蘭谿** 裕 號詹建等城內斗山墨莊○天順祥 **金華** 詹德潤○寶生○通海縣復豐泰號 **雲南** 曲靖府泰豫豐 **廣東** 城門底石齋書坊 **四川** 城都府城內東街慶協泰○重慶府廣東會館 **揚州** 興化東門八字 蚌劉蔚蓀○錦誠錢莊○水西門內同林堂藥號○天順祥 門橋裕興永皮貨號○ **清江** 泰昌隆益記○盈盛錢莊○華洋大藥房○東門內恆昇昌號 **南京** 坊口街萬寶通號○水西門糯米巷振興公館 **蘇州** 書素功墨莊 **溧陽** 馬頭大街同德 **通** 中法藥房○中西藥房 **鎮江** 西門外裕泰當○德豐恆○大馬路裕記衣莊○西門外魚巷裕興永皮貨號○祥和○金壇溥源當 **丹陽** 廣公館○城內太平坊永利大藥房 **泰州** 北門外 州謝榮盛○十字街同陞和○樊永隆 **宿遷** 東大街春和錢莊 **六合** 劉興號 **揚州** 中西大藥房 **寧波** 丁永明珠號 **紹興** 華英大藥房 **常熟** 華洋大藥房 **溫州** 陳日新書莊 **蘭州** 公李館 **營口** 大佛寺○中西大藥房○二道街興記機○同 房○北門外回春堂藥號○石莊益泰昌號 **宜昌** 日升大藥房 號○廣順永 **牛莊** 益盛遠 **香港** 永樂街廣順利號 **海參威** 同泰福 **烟台** 桃花街錦綉春號○大關西首恆記德順昌○三餘堂○黃稀 號○廣順號 **如皋** 文化儀器○元和 **泰興** 鎮○文華齋○張明記 陳仁和 **本埠** 三洋涇橋店○中日大藥房○救生局 **城內** 姓泰古玩東亞藥房○ 醫學會送戒資民不取分文 **烟台** 楼內錦茂昌號○儒林街錦綉春號

Z2477

廣東彭壽堂治痰咳神藥

包愈咳嗽哮喘痰飲吐血神藥

本堂家傳秘方精製化痰止咳順氣四寶半夏露久經馳名活人無算○此露補肺不膩降火不滋寒陰生金開胃健脾補虛發損固本培元有起死回生之功專治男婦傷風咳嗽吐血咳嗽受寒咳嗽氣逆咳嗽肺痿咳嗽痰火咳嗽痰中帶血痰迷心竅久咳失音產後虛咳色傷癆咳雖數十年老咳嗽症一經服下立刻痰化咳止哮平喘定吐血即止永斷痰根胸膈寬暢喉嚨爽潤妙在藥甘味香非常適口藥性和平不攻不伐歷試屢驗眞神藥也每瓶二兩一元每料十兩四元○順氣化痰丸大瓶四角小二角○立止吐血丸此丸專治一切虛實血虛不論吐血咳血咯血嘔血服之立能引血歸經永不再發大瓶一元小五角○止咳化痰杏仁露每瓶四角○哮喘氣急斷根丹每瓶六角○吐血膏斷根仙草每料四元廣東彭壽堂舖分上海棋盤街朝東石庫門交易 Z2318

不愧毒門聖藥

謝

余今夏道晉上海蒙至友不棄終日酒地花天初走長三么二繼戀土娼野妓不意野妓之毒染則甚易回里後小便猶淋漓日久滿身紅斑陽物腫爛且經毒過染妻子變延不休幸購二馬路京都天寶齋毒門聖藥八寶化毒丹一料珠黃下疳散二瓶內服外敷不半月夫婦全好刻余飲水思原登報勸爲客者土娼野妓切莫久戀并謝貴寶齋製藥果秘揚名萬里 杭州服藥愈姚氏子敬錄 Z2577

召租

茲有跑馬廳後馬路壹新衖進寶宅庫門以及二開間一廂房三開間二廂自來水曬台俱全房子精相價從廉求租如欲租者請至酒涇路一號樓房面定和洋行啓 Z2319

洋棧召租

啓者茲新有四川路五十六號即老隆茂洋房亮大兼之新接租者新加添向房屋價格外相宜特此告白瑞和洋行謹啓 Z2275

燕製補丸

此丸專治病肝胆不和胃汁不消化大便閉結身熱腦覺不安痔瘡膀胱內蓄等症無不立治凡各症宜用輕瀉者此丸獨推第一小匣洋一角大匣二角五分此藥各大藥房發售 田2123

信記 LYTHITE

啓者本行現有最新各色刷粉顏色鮮艷刷於墻壁之上其色經久不壞其用法最易祇須冷水調和即便可用此顏色粉分二種有用之外者有用墻屋之內者均能光彩奪目蓋此顏色粉乃英國里台廠以上等材料加工配製刷於墻壁之上其色久遠如新另實雪白刷粉其質細嫩光亮無比無論板壁泥墻刷之能使房屋透光不但物美其價亦廉如仕紳貴商欲看樣購者請至二馬路第十二號門牌三層樓面議可也英商信記洋行謹啓 田384

老牌縫衣機器

本號經理謙信縫衣鐵車遠近馳名各國賽會獎賞頭等功牌另有打綢切邊摺縫一切玲巧價廉物美貨極堅固價比別家公道加大每只售洋二十四元大號二十二元批發另議如蒙賜顧請至三洋涇橋北王森記啓 Z2620

京都天寶齋

嫩面玉容散

此散治女男面上油膩壘氣烟色酒刺雀斑晦等患每晨搽擦自然嬌嫩滋潤清秀異整顏妙品也每瓶三角每洋照拆四瓶舖分上海二馬路中市 Z2209

購痧藥隨送金字紅靈丹

本堂馳名八香痧氣丸每寶紅靈丹每元百廿瓶加購藥一元送金字集一瓶囊丹十瓶元十瓶百瓶百元同文堂分設上海五馬路寶善街 Z2405

公信洋行

五金什貨廣告

今本行在外國名廠專辦五金什貨物料精良貨色各物花色堅固價值公道向爲中外推崇新式各貨今更到貨意欲購定者請玉到本行面訂是荷五馬路公信洋行謹啓 Z2771

京都天寶齋

中外第一

耳聾丸

耳聾丸一藥市上售者雖多祇有稍瘥之功實無復聽之方惟本齋選藥以驗而知靈查方以試而知效秘製是丸廣濟世人無論男女老幼遠年重聽服完一料當能轉聾爲聰諸君一試之始信中外第一也每料一斤洋四元每匣洋一元舖在上洋二馬路鼎新西里石庫門內 Z2213

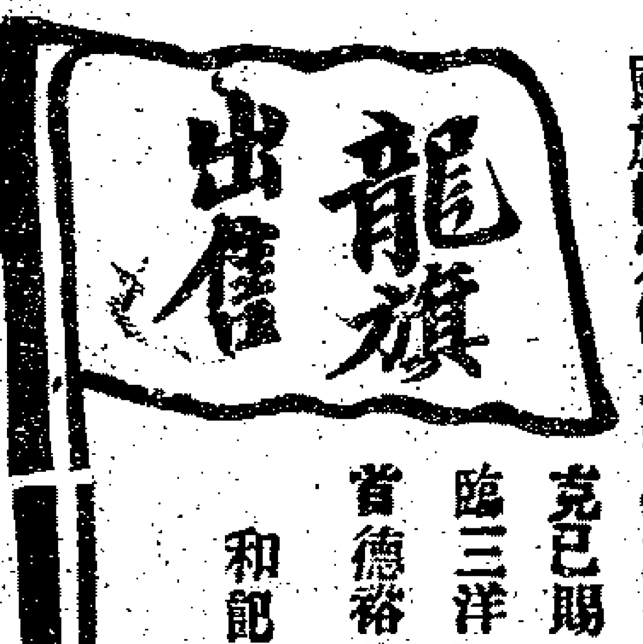

本莊專製中國大小龍旗兼製造國旗幟定價比衆公道躉批格外克己賜顧者請臨三洋涇橋南首德裕當內和龍莊謹白 Z2347

老太古告白

倫敦崙格西火險公司
柯里仁火險公司
叭喇定火險公司
孌司勞洽火險公司
家定火險公司

啓者本行經理以上五保險公司事務現可代客保房屋棧房及各屋內所有衣服生財貨物等保費格外公道本行更設經理處在寧波鎮江蕪湖九江漢口宜昌蘇州杭州沙市烟台天津牛莊等處貴客欲保者請臨面議可也特此佈聞 T1

寶順洋行保險

本行設申最先辦理火險歷有年所撤公司在上海創歷有餘年資本雄厚賠款迅速恐未周知爰特登報無論行號棧房生財家私一律可保價極克己倘荷見顧請至二馬路外灘本行帳房面議此佈 甲83

香港太古糖局

車糖出售

本行由港自運CC砵冰糖BA砵五温B砵四温半CW盡四温二五叉砵四温砵二三温七五H砵三温車糖當售如貴客欲買新請到本帳房面議買定即收定銀如過期不出將定銀罰去特此佈聞上海老太古洋行謹啓 田980

不脎靈效清補丸

此丸自發售以來已有數十年矣泰西各國早已風行運入中華亦已多年凡有

胃不消化　口淡無味　作嘔作酸

胃痛胃脹　肝火頭痛　頭暈目眩

虛弱發暈　四肢軟弱　等症百勿失

一功效之速筆難盡述今歸本藥房獨家

經理零躉批發格外從廉

英美普濟藥房告白

開設上海虹口百老匯路念號 883

鵲窩牛乳寰球第一

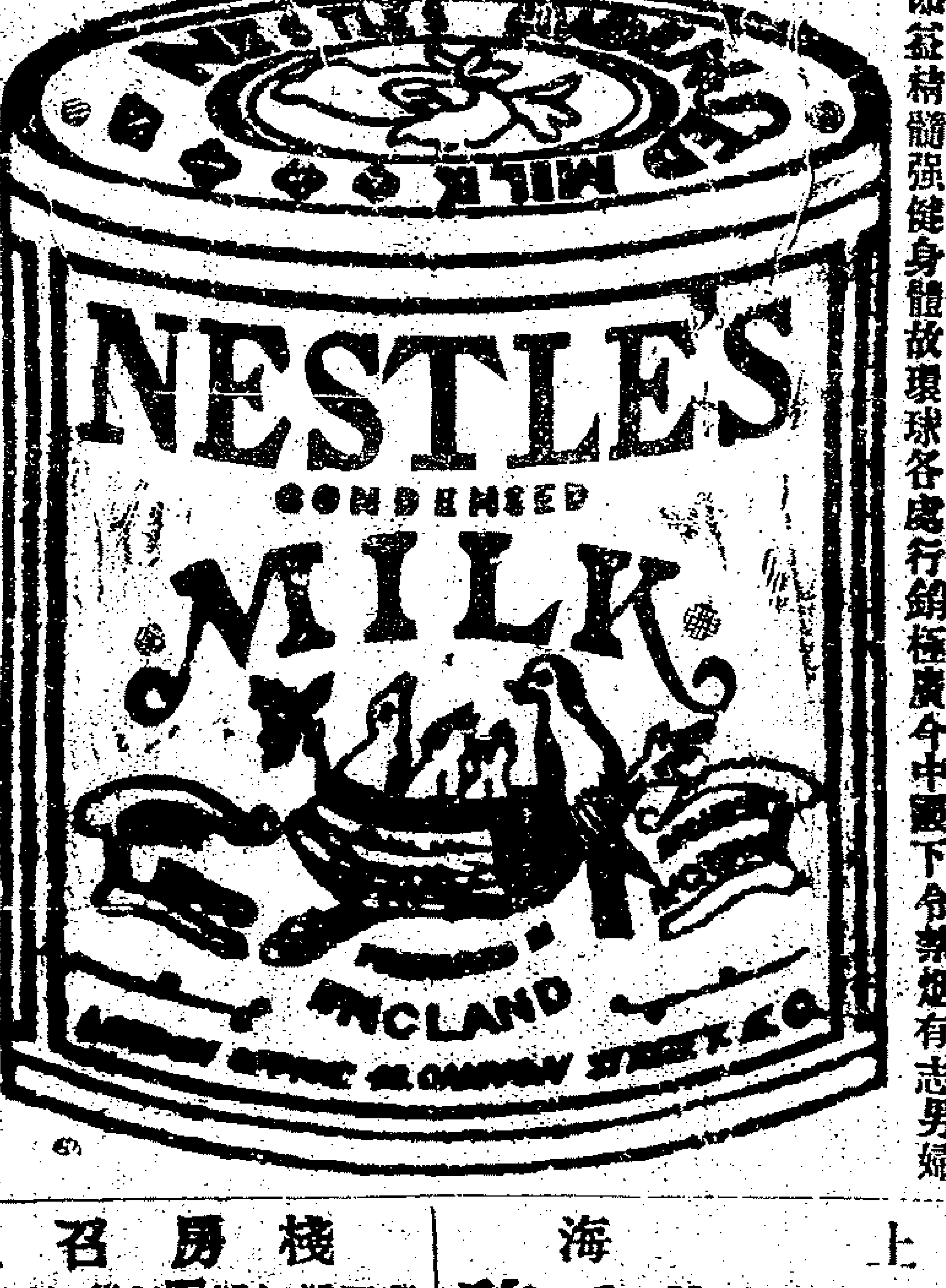

本廠所造牛乳由化學家獨出心裁改良製法其色其味永不變壞爲人生最關緊要之食品無論男婦老幼服此乳後即能調和血氣生長肌肉添益精髓強健身體故環球各處行銷極廣今中國下令禁烟有志男婦急宜戒絕惟體精羸疲不無堪虞購服此乳大有神益勸爲慎重遠謂余不信請嘗試之 上海四川路第七十七號志大洋行總經理行房 Z2

棧房召租

茲有兩層樓房一座在[illegible] [illegible]

上海

華英大藥房啓

本藥房新到醫生鑲牙材料材料一凡用藥應用物件一概齊備又新到照相器具材料藥多均是各國名廠所出式樣新巧價值公道賜顧者請速來購取爲盼 Z2078

廣東黃慎堂老舖

創自道光辛卯秘製扶元種子藥丸不寒不燥凡花柳染毒酒濕胎毒均有百效百中吃過市上丸藥都無靈者試來一試不愈退洋○兩舖粵城○佛山○香港○上洋五馬路中市 Z2154

上海

文明戒烟社

分設蕪湖

本社分設蕪湖寶塔根石庫門內准於六月初七日開張凡吾蕪同胞烟癮者務須速購服 Z2481